

# Rapport de mission de repérage des matériaux et produits contenant de l'amiante avant réalisation de travaux dans un immeuble bâti

Article R4412-97 du Code du Travail - Norme NF X 46-020

<b>A</b>	<b>INFORMATIONS GENERALES</b>	
<b>A.1</b>	<b>DESIGNATION DU BATIMENT</b>	
Nature du bâtiment : <b>Eglise</b> Etage : <b>R+4</b> Date de construction : <b>1768</b> Adresse : <b>Eglise Saint Louis des Français - 34, Beco de San Luis da Pena et rue Eugénio de Santos Lisbonne PORTUGAL</b>		
Propriété de: <b>MINISTERE DE L'EUROPE ET DES AFFAIRES ETRANGERES 57 Boulevard des Invalides 75007 PARIS</b>		
<b>A.2</b>	<b>DESIGNATION DU DONNEUR D'ORDRE</b>	
Nom : <b>MINISTERE DE L'EUROPE ET DES AFFAIRES ETRANGERES</b> Adresse : <b>57 Boulevard des Invalides 75007 PARIS</b> Qualité : <b>Administration</b>		
Documents remis : <b>Oui</b> Moyens mis à disposition : <b>Néant</b>		
<b>A.3</b>	<b>EXECUTION DE LA MISSION</b>	
<b>Rapport N° : 15547605-RTV</b> <b>Le repérage a été réalisé le : 19/07/2022</b> Par : <b>JEZEQUELOU Florian</b> N° certificat de qualification : <b>15488983</b> Date d'obtention : <b>30/06/2022</b> Le présent rapport est établi par une personne dont les compétences sont certifiées par : <b>Bureau Veritas Certification</b> Date de commande : <b>12/07/2022</b>		
Accompagnateur : <b>Père Hubert de Balorre</b> Laboratoire d'Analyses : <b>Eurofins Analyse pour le Bâtiment Ouest</b> Adresse laboratoire : <b>Rue Pierre Adolphe Bobierre BP 42301 F 44323 NANTES CEDEX</b> Numéro d'accréditation : <b>1-5597</b> Organisme d'assurance professionnelle : <b>MSIG Insurance Europe AG</b> Adresse assurance : <b>65 rue de la Victoire 75009 PARIS - 9EME</b> N° de contrat d'assurance : <b>F210.16.0414.</b> Date de validité : <b>31/12/2022</b>		
<b>B</b>	<b>CACHET DU DIAGNOSTIQUEUR</b>	
Signature et Cachet de l'entreprise  <b>Date d'établissement du rapport : 11/08/2022</b> <b>Fait à SAINT HERBLAIN le 11/08/2022</b> <b>Cabinet : BUREAU VERITAS EXPLOITATION</b> <b>Nom du responsable : EPAUD Laurence</b> <b>Nom du diagnostiqueur : JEZEQUELOU Florian</b>		

*Le présent rapport ne peut être reproduit que dans son intégralité.*



## **C SOMMAIRE**

<b>INFORMATIONS GENERALES.....</b>	<b>1</b>
DESIGNATION DU BATIMENT .....	1
DESIGNATION DU DONNEUR D'ORDRE.....	1
EXECUTION DE LA MISSION .....	1
<b>CACHET DU DIAGNOSTIQUEUR.....</b>	<b>1</b>
<b>SOMMAIRE .....</b>	<b>2</b>
<b>CONCLUSION(S) .....</b>	<b>3</b>
LISTE DES LOCAUX NON VISITES CONCERNES PAR LES TRAVAUX ET JUSTIFICATION .....	6
LISTE DES ELEMENTS NON INSPECTES ET JUSTIFICATION.....	6
<b>PROGRAMME DE REPERAGE.....</b>	<b>7</b>
<b>DESCRIPTION DE LA MISSION DE REPERAGE.....</b>	<b>8</b>
<b>CONDITIONS DE REALISATION DU REPERAGE .....</b>	<b>9</b>
<b>RAPPORTS PRECEDENTS .....</b>	<b>9</b>
<b>RESULTATS DETAILLES DU REPERAGE .....</b>	<b>9</b>
LISTE DES LOCAUX / PARTIES D'IMMEUBLE VISITEES .....	10
LA LISTE DES MATERIAUX OU PRODUITS CONTENANT DE L'AMIANTE, APRES ANALYSE .....	11
LA LISTE DES MATERIAUX SUSCEPTIBLES DE CONTENIR DE L'AMIANTE, MAIS N'EN CONTENANT PAS.....	11
COMMENTAIRES .....	14
<b>ANNEXE 1 – FICHE D'IDENTIFICATION ET DE COTATION .....</b>	<b>15</b>
<b>ANNEXE 2 – CROQUIS.....</b>	<b>90</b>
<b>ANNEXE 3 – PROCES VERBAUX D'ANALYSES.....</b>	<b>109</b>
<b>ANNEXE 5 – RECOMMANDATIONS GÉNÉRALES DE SÉCURITÉ.....</b>	<b>123</b>
<b>ANNEXE 6 – ZONES PRESENTANT DES SIMILITUDES D'OUVRAGES .....</b>	<b>125</b>
<b>ATTESTATION(S) .....</b>	<b>135</b>
<b>CERTIFICATION(S).....</b>	<b>137</b>

## D CONCLUSION(S)

**Dans le cadre de la mission objet du présent rapport, il a été repéré des matériaux et produits contenant de l'amiante**

N° Local	Local	Etage	Elément	Zone	Matériau / Produit	Méthode
35	Salle de bains	R+3	Conduit de ventilation	Plafond	Conduit vertical en fibres-ciment de diamètre 10cm	Résultat d'analyse
39	Cuisine	R+3	Conduit de ventilation	Plafond	fibre-ciment - Conduit de hotte	Résultat d'analyse
52	Salle de bains	R+4	Plancher	Sol	Dalles de sol vinyle 20X20 verte claire	Résultat d'analyse
42	Terrasse	R+3	Plancher	Sol	Etanchéité - Revêtement d'étanchéité bitumineux sous carrelage	Résultat d'analyse

**Dans le cadre de la mission décrit en tête de rapport, il a été repéré des matériaux et produits susceptibles de contenir de l'amiante : après analyse, ils ne contiennent pas d'amiante.**

N° Local	Local	Etage	Elément	Matériau / Produit
4	Dégagement	RDC	Mur	Colle de faïence - Faïence bleue/blanche mosaïque
			Mur	Colle de faïence - Faïence bleue/blanche mosaïque
			Mur	Colle de plinthe - colle grise de plinthe carrelée 15X15 marron
			Mur en pierre n°2	Enduit plâtre peint
			Mur	Colle de plinthe - colle grise de plinthe carrelée 15X15 marron
			Mur en pierre n°1	Enduit plâtre peint
			Plafond	Enduit plâtre peint
7	Escalier	RDC	Plafond	Enduit plâtre peint
			Mur	Colle de faïence - colle grise de faïence 15X15 blanche
			Mur	Colle de faïence - colle grise de faïence 15X15 blanche
			Menuiserie	Mastic de vitrage - dur beige
10	Dégagement	R+1	Mur en pierre	Enduit plâtre peint
			Plafond	Enduit plâtre peint
			Cloison brique	Enduit plâtre peint
11	Débarras	R+1	Mur en pierre	Enduit plâtre peint
			Cloison brique	Enduit plâtre peint
			Porte - Dormant et ouvrant intérieurs	Peinture
			Plinthe bois	Peinture
12	WC	R+1	Plancher	Colle de carrelage - Colle grise de carrelage rouge
			Plancher	Colle de carrelage - Colle grise de carrelage rouge
			Mur	Colle de plinthe - plinthe carrelée rouge
			Mur	Colle de plinthe - plinthe carrelée rouge
14	Escalier	R+1	Menuiserie	Mastic de vitrage - dur beige
			Plafond	Enduit plâtre peint
15	Débarras	R+2	Porte - Dormant et ouvrant intérieurs	Peinture
			Cloison brique	Enduit plâtre peint
			Mur en pierre	Enduit plâtre peint
16	Dégagement	R+2	Cloison brique	Enduit plâtre peint
			Mur en pierre	Enduit plâtre peint
			Plafond	Enduit plâtre peint
19	Escalier	R+2	Menuiserie	Mastic de vitrage - dur beige
20	Sanitaires	R+2	Mur	Plinthe - Plinthe ciment + peinture noire
			Plancher	Colle de carrelage - Colle grise de carrelage rouge
			Mur	Enduit ciment peint
			Plafond	Enduit peint
			Mur	Enduit ciment peint
			Mur	Plinthe - Plinthe ciment + peinture rouge
			Porte	Peinture
			Mur	Plinthe - Plinthe ciment + peinture noire
			Mur	Enduit ciment peint
			Plafond	Enduit peint
			Plancher	Colle de carrelage - Colle grise de carrelage rouge
			Mur	Colle de faïence - Colle grise de faïence 15X15 blanche
			Mur	Plinthe - Plinthe ciment + peinture rouge
23	Pièce 1	R+3	Cloison brique	Enduit plâtre peint
			Plafond	Enduit plâtre peint
24	Pièce 2	R+3	Cloison brique	Enduit plâtre peint
			Plafond	Enduit plâtre peint
25	Pièce 3	R+3	Cloison brique	Enduit plâtre peint
			Plafond	Enduit plâtre peint
26	Pièce 4	R+3	Cloison brique	Enduit plâtre peint



N° Local	Local	Etage	Elément	Matériau / Produit
			Plafond	Enduit plâtre peint
27	Pièce 5	R+3	Cloison brique	Enduit plâtre peint
			Plafond	Enduit plâtre peint
28	Pièce 6	R+3	Cloison brique	Enduit plâtre peint
			Plafond	Enduit plâtre peint
29	Grande salle	R+3	Cloison brique	Enduit plâtre peint
			Plafond	Enduit plâtre peint
30	Grand salon	R+3	Cloison brique	Enduit plâtre peint
			Plafond	Enduit plâtre peint
31	Dégagement	R+3	Plafond placoplâtre n°1	Bande de placoplâtre + enduit de lissage
			Plafond placoplâtre n°2	Bande de placoplâtre + enduit de lissage
			Mur	Colle de plinthe - Colle grise de plinthe carrelée mosaïque marron
			Mur	Colle de faïence - Colle grise de faïence bleue à motifs
			Mur	Colle de plinthe - Colle grise de plinthe carrelée mosaïque marron
			Mur	Colle de faïence - Colle grise de faïence bleue à motifs
32	Bureau du recteur	R+3	Cloison brique	Enduit plâtre peint
			Plafond	Enduit plâtre peint
33	Chambre	R+3	Cloison brique	Enduit plâtre peint
			Plafond	Enduit plâtre peint
34	Débarras	R+3	Cloison brique	Enduit plâtre peint
			Plafond	Enduit plâtre peint
35	Salle de bains	R+3	Plancher	Colle de carrelage - Colle grise de carrelage 20X20 blanc
			Mur	Colle de faïence - Colle grise de faïence blanche à motifs
			Plafond lambris	Peinture
37	Salle de douches	R+3	Mur	Colle de faïence - Colle grise de faïence blanche à motifs
			Plancher	Colle de carrelage - Colle grise de carrelage 20X20 blanc
41	Escalier	R+3	Menuiserie	Mastic de vitrage - dur beige
42	Terrasse	R+3	Mur	Colle de plinthe - Colle grise de plinthe carrelée rouge
			Mur	Colle de plinthe - Colle grise de plinthe carrelée rouge
			Plancher	Colle de carrelage - Colle grise de carrelage rouge 20X20
			Garde-corps	Garde-corps ciment
			Plancher	Etanchéité - Revêtement d'étanchéité bitumineux sous carrelage
			Plancher	Colle de carrelage - Colle grise de carrelage rouge 20X20
44	Pièce 1	R+4	Cloison brique	Enduit plâtre peint
			Plafond	Enduit plâtre peint
45	Pièce 2	R+4	Cloison brique	Enduit plâtre peint
			Plafond	Enduit plâtre peint
46	Pièce 3	R+4	Plafond	Enduit plâtre peint
			Cloison brique	Enduit plâtre peint
47	Pièce 4	R+4	Cloison brique	Enduit plâtre peint
			Plafond	Enduit plâtre peint
48	Pièce 5	R+4	Cloison brique	Enduit plâtre peint
			Plafond	Enduit plâtre peint
49	Pièce 6	R+4	Cloison brique	Enduit plâtre peint
			Plafond	Enduit plâtre peint
50	Pièce 7	R+4	Cloison brique	Enduit plâtre peint
			Plafond	Enduit plâtre peint
51	Pièce 8	R+4	Cloison brique	Enduit plâtre peint
			Plafond	Enduit plâtre peint
53	Dégagement combles	R+4	Porte - Ouvrant	Mastic de vitrage - Mastic de vitrage dur beige
			Porte - Ouvrant	Mastic de vitrage - Mastic de vitrage dur beige

N° Local	Local	Etage	Elément	Matériau / Produit
			Cloison brique	Enduit plâtre peint
			Plafond	Enduit plâtre peint
54	Grande salle	R+4	Cloison brique	Enduit plâtre peint
			Plafond	Enduit plâtre peint
56	Terrasse	R+4	Plancher	Colle de carrelage - Colle grise de carrelage rouge 30X30
			Plancher	Colle de carrelage - Colle grise de carrelage rouge 30X30
58	Dgt	R+3	Plancher	Colle de carrelage - Colle grise de carrelage 10X10 marron
			Mur	Colle de faïence - Colle grise de faïence à motifs bleus
			Porte - Dormant	Joint d'étanchéité entre menuiserie et maçonnerie - souple blanc
			Cloison brique	Enduit plâtre peint
			Mur	Colle de plinthe - Colle grise de plinthe carrelée 10X10 marron
			Mur en pierre	Enduit plâtre peint
			Porte - Dormant	Joint d'étanchéité entre menuiserie et maçonnerie - souple blanc
			Mur	Colle de plinthe - Colle grise de plinthe carrelée 10X10 marron
			Plancher	Colle de carrelage - Colle grise de carrelage 10X10 marron
			Mur	Colle de faïence - Colle grise de faïence à motifs bleus

#### Liste des locaux non visités concernés par les travaux et justification

Aucun

#### Liste des éléments non inspectés et justification

Aucun

## E PROGRAMME DE REPERAGE

Selon le(s) document(s) remis par le donneur d'ordre, le programme des travaux prévus est le suivant :

### Description succincte du programme des travaux

- mise au norme électrique et SSI pour l'ensemble ;
- Espaces pointillés violets : réaménagements non définis / Sols-Murs-plafonds ;
- Espaces Orange, vert et bleu : réaménagement selon plans, changement complet des pièces humides identifiées.

Selon Annexes graphiques de Arch-R du 20/12/2021 ; Programme de l'opération transmis le 28/06/22 par M. Vatinel

### Programme de repérage défini par l'opérateur de repérage

Il est établi préalablement au repérage et définit les ouvrages ou composants de la construction et parties d'ouvrages ou de composant de l'annexe 1 de l'arrêté du 16/07/2019 relatif au repérage de l'amiante avant certaines opérations réalisées dans les immeubles bâtis, impactés par les travaux prévus, susceptibles d'être présents dans l'immeuble bâti. Le présent repérage concerne uniquement les produits ou matériaux identifiés comme concernés directement ou indirectement par les travaux au vu des informations fournies par le donneur d'ordre. Dans le cas où des produits et matériaux susceptibles de contenir de l'amiante, n'ont pas fait l'objet de recherche d'amiante car non identifiés comme concernés par les travaux prévus au vu des informations fournies préalablement au repérage, il conviendra que le donneur d'ordre fasse effectuer des investigations supplémentaires ultérieures.

*Ouvrages ou composants et parties d'ouvrages ou de composants de l'annexe 1 de l'arrêté du 16/07/2019 concernés par les travaux prévus*

(I) Ouvrages Norme	(II) Parties d'ouvrages Norme
Eléments associés à la toiture	Conduits de fumée, de cheminée, de ventilation Conduits d'eau pluviale
Menuiseries extérieures	Joint de mastic de vitrage (notamment chassis aluminium) Peintures décoratives
Murs et cloisons maçonnés	Enduits à base de plâtre ou ciment projetés, lissés ou talochés
Poteaux	Enduits à base de plâtre projetés, lissés ou talochés Enduits à base de ciment, lissés ou talochés (ragréage, débullage, lissage)
Cloisons sèches (assemblées, préfabriquées)	Panneaux de cloisons lisses ou moulurées, préfabriquées ou non Enduits à base de plâtre ou ciment projetés, lissés ou talochés Bandes calicot
Gaines et coffres verticaux	Enduits à base de plâtre (projetés, lissés ou talochés) Enduits à base de ciment, lissés ou talochés (ragréage, débullage, lissage) Bandes calicot
Revêtements de murs, poteaux, cloisons, gaines, coffres	Colles et joints de carrelage ou de faïence, ragréage, primaire d'accrochage Peintures décoratives (pailletées, goutelettes,...)
Plafonds	Enduits à base de plâtre ou ciment projetés, lissés ou talochés Panneaux collés, vissés ou cloués Bandes calicot Peintures décoratives (pailletées, goutelettes,...) Colles de carrelage, ragréages, primaires d'accrochage et joints de carrelage
Poutres et charpentes	Enduits à base de plâtre ou ciment projetés, lissés ou talochés Peintures décoratives (pailletées, goutelettes,...)
Gaines et coffres verticaux	Enduits à base de plâtre ou ciment projetés, lissés ou talochés Bandes calicot
Revêtements de sol	Dalles de sol Colles bitumineuses Colles non bitumineuses Colles et joints de carrelage, ragréages, primaires d'accrochage
Conduits de fluides (air, eau, vapeur, fumée, échappement, autres fluides)	Conduits en fibres-ciment, manchons

### Périmètre de repérage défini par l'opérateur de repérage

Au vu du descriptif des travaux prévus, les parties de bâtiment objets de la mission sont les suivantes :

- RDC : Dégagement, Escalier
- R+1 : Débarras, Dégagement, WC, Escalier
- R+2 : Dégagement, Débarras, Escalier, Sanitaires, Terrasse
- R+3 : Dégagement, Sanitaires, Salle de bains, Salle de douches, Débarras, Escalier, Terrasse, Pièce 1 à 6, Cuisine, Bureau du recteur, Grand salon, Grande salle, Dgt,
- R+4 : Grande salle, Dégagement, Terrasse Pièce 1 à 8, Salle de bains

## **F DESCRIPTION DE LA MISSION DE REPERAGE**

Ce rapport est établi dans le cadre du repérage des matériaux et produits impactés par les travaux listés en annexe A de la norme NF X 46-020, en vue de la réalisation de l'évaluation initiale du risque amiante.

### **Textes réglementaires**

Code du travail : articles : L4412-2, R4412-97

Décret n°2017-899 du 9 mai 2017 relatif au repérage de l'amiante avant certaines opérations

Arrêté du 16/07/2019 relatif au repérage de l'amiante avant certaines opérations réalisées dans les immeubles bâtis

Norme NF X 46-020 du 5 août 2017 : Repérage des matériaux et produits contenant de l'amiante dans les immeubles bâtis

### **Méthodologie de la mission**

L'opérateur de repérage examine de façon exhaustive toutes les parties de bâtiment concernées et affectées par le programme des travaux.

Il identifie les ouvrages de la construction, puis inspecte les matériaux et produits susceptibles de contenir de l'amiante en se référant à l'annexe A de la norme NF X 46-020 qui constitue la base du repérage.

Le repérage des matériaux et produits contenant de l'amiante comprend au minimum une inspection visuelle des ouvrages de la construction afin de rechercher et d'identifier les différents matériaux et produits susceptibles de contenir de l'amiante.

Cette inspection peut être suivie :

- d'investigations approfondies qui peuvent être destructives,
- de sondages,
- de prélèvements pour déterminer par analyse, la présence effective d'amiante dans les matériaux et produit préalablement identifiés comme étant susceptibles de contenir de l'amiante.

Lorsque, dans des cas très exceptionnels, qui doivent être justifiés, certaines parties d'ouvrages ne sont pas accessibles avant que les travaux ne commencent, l'opérateur de repérage émet les réserves correspondantes et préconise les investigations complémentaires qui devront être réalisées entre les différentes étapes des travaux.

Les matériaux et produits sont identifiés, localisés, et leurs caractéristiques sont renseignées.

En fonction des informations dont il dispose (documents, marquage sur les matériaux), de sa connaissance des matériaux et produits, l'opérateur de repérage peut conclure à la présence d'amiante.

En cas de doute sur la présence d'amiante (absence d'informations documentaires, produits non identifiés), il effectue un (ou des) prélèvement(s) pour analyses sur les matériaux et produits susceptibles de contenir de l'amiante pour conclure.

Les prélèvements sont effectués sur toute l'épaisseur du matériau. L'opérateur de repérage veille à la traçabilité des échantillons prélevés. Il transmet au laboratoire d'analyse une fiche d'accompagnement.

Conformément aux dispositions de la norme NF X 46-020, les analyses des échantillons de ces matériaux et produits sont réalisées par un organisme accrédité.

### **Limites de la mission**

Le présent repérage ne peut être utilisé que dans les limites de la présente mission et uniquement pour le périmètre et le programme des travaux prévus communiqués par le donneur d'ordre.

La présente mission n'est en aucun cas assimilable à un repérage des matériaux et produits contenant de l'amiante avant travaux de démolition tel que défini par les articles R.1334-19 et R.1334-22 du Code de la Santé Publique, et n'est pas adaptée ni suffisante à l'évaluation du risque amiante en cas de démolition.

Dans le cadre de notre mission, seuls les ouvrages et parties d'ouvrages clairement identifiés comme concernés par les travaux prévus selon le programme et le périmètre fourni par le donneur d'ordre, font l'objet du présent repérage.

En cas de programme et/ou de périmètre de travaux imprécis, insuffisamment détaillé, non abouti ou ambigu, il revient au donneur d'ordre de vérifier que les produits et matériaux impactés par les travaux prévus ont bien fait l'objet de recherche de présence ou d'absence d'amiante.

En cas de changement, ajout ou modification du périmètre et/ou du programme de travaux, il conviendra au donneur d'ordre de faire réaliser les investigations supplémentaires nécessaires.

La recherche des matériaux pouvant contenir de l'amiante (MPCA) de l'annexe A de la norme NF X 46-020 est réalisée par recherche visuelle et investigation destructrice d'ouvrages et de parties d'ouvrages, avec prélèvements d'échantillons selon une méthode d'échantillonnage respectant en cela les prescriptions de cette norme.

L'ancienneté des matériaux contenant de l'amiante, les diverses agressions qu'ils subissent, peuvent entraîner la dénaturation de ceux-ci et donner lieu à la libération spontanée de fibres d'amiante. Ainsi, des fibres peuvent migrer et polluer un produit ou un matériau non réputé contenir de l'amiante, se trouvant à proximité du matériau amianté. L'intervention ne prend pas en compte dans le présent repérage, cet effet de pollution éventuelle. Les résultats antérieurs, en matière de repérage d'amiante, communiqués dans le cadre de la présente mission, sont réputés satisfaire aux exigences imposées par les textes réglementaires et normatifs.

## **G CONDITIONS DE REALISATION DU REPERAGE**

Date du repérage : 19/07/2022

Le repérage amiante avant travaux, contient les informations sur la présence d'amiante dans les matériaux et produits du bâtiment afin d'informer les intervenants réalisant des activités ou interventions sur des matériaux et/ou équipements susceptibles de libérer des fibres d'amiante selon la liste citée dans le cadre C.

Il consiste à identifier et localiser, par inspections visuelles et investigations approfondies pouvant être destructives, l'ensemble des matériaux et produits contenant de l'amiante incorporés ou faisant indissociablement corps avec les locaux et les zones de l'immeuble objet des travaux.

Lorsque l'absence de marquages spécifiques ou de documents ne permet pas à l'opérateur de repérage d'attester de la présence ou de la non présence d'amiante dans les matériaux et produits, des prélèvements seront effectués afin de déterminer par analyse la présence ou non d'amiante.

Procédures de prélèvement :

Les prélèvements sur des matériaux ou produits susceptibles de contenir de l'amiante sont réalisés en vertu des dispositions du Code du Travail.

Le matériel de prélèvement est adapté à l'opération à réaliser afin de générer le minimum de poussières. Dans le cas où une émission de poussières est prévisible, le matériau ou produit est mouillé à l'eau à l'endroit du prélèvement (sauf risque électrique) et, si nécessaire, une protection est mise en place au sol ; de même, le point de prélèvement est stabilisé après l'opération (pulvérisation de vernis ou de laque, par exemple).

Pour chaque prélèvement, des outils propres et des gants à usage unique sont utilisés afin d'éliminer tout risque de contamination croisée. Dans tous les cas, les équipements de protection individuelle sont à usage unique.

L'accès à la zone à risque (sphère de 1 à 2 mètres autour du point de prélèvement) est interdit pendant l'opération. Si l'accompagnateur doit s'y tenir, il porte les mêmes équipements de protection individuelle que l'opérateur de repérage.

L'échantillon est immédiatement conditionné, après son prélèvement, dans un double emballage individuel étanche.

Les informations sur toutes les conditions existantes au moment du prélèvement susceptible d'influencer l'interprétation des résultats des analyses (environnement du matériau, contamination éventuelle, etc.) seront, le cas échéant, mentionnées dans la fiche d'identification et de cotation en annexe.

Description des travaux envisagés : Travaux de mise en conformité et d'aménagement selon les documents "Programme de l'opération" et "Annexes graphiques" transmis le 28/07/22 par Julien VATINEL

## **H RAPPORTS PRECEDENTS**

Aucun rapport précédemment réalisé ne nous a été fourni.

## **I RESULTATS DETAILLES DU REPERAGE**

**LISTE DES LOCAUX / PARTIES D'IMMEUBLE VISITEES**

N°	Local / partie d'immeuble	Etage	Visitée	Observations
3	Dégagement	RDC	OUI	
7	Escalier	RDC	OUI	
10	Dégagement	R+1	OUI	
11	Débarras	R+1	OUI	
12	WC	R+1	OUI	
14	Escalier	R+1	OUI	
15	Débarras	R+2	OUI	
16	Dégagement	R+2	OUI	
19	Escalier	R+2	OUI	
21	Terrasse	R+2	OUI	
23	Pièce 1	R+3	OUI	
24	Pièce 2	R+3	OUI	
25	Pièce 3	R+3	OUI	
26	Pièce 4	R+3	OUI	
27	Pièce 5	R+3	OUI	
28	Pièce 6	R+3	OUI	
29	Grande salle	R+3	OUI	
30	Grand salon	R+3	OUI	
31	Dégagement	R+3	OUI	
32	Bureau du recteur	R+3	OUI	
33	Chambre	R+3	OUI	
34	Débarras	R+3	OUI	
35	Salle de bains	R+3	OUI	
36	Sanitaires	R+3	OUI	
37	Salle de douches	R+3	OUI	
39	Cuisine	R+3	OUI	
41	Escalier	R+3	OUI	
42	Terrasse	R+3	OUI	
44	Pièce 1	R+4	OUI	
45	Pièce 2	R+4	OUI	
46	Pièce 3	R+4	OUI	
47	Pièce 4	R+4	OUI	
48	Pièce 5	R+4	OUI	
49	Pièce 6	R+4	OUI	
50	Pièce 7	R+4	OUI	
51	Pièce 8	R+4	OUI	
52	Salle de bains	R+4	OUI	
53	Dégagement combles	R+4	OUI	
54	Grande salle	R+4	OUI	
55	Escalier	R+4	OUI	
56	Terrasse	R+4	OUI	

# LA LISTE DES MATERIAUX OU PRODUITS CONTENANT DE L'AMIANTE, APRES ANALYSE

N° Local	Local / partie d'immeuble	Etage	Elément	Zone	Matériau / Produit	Critère de décision	Référence prélèvement
35	Salle de bains	R+3	Conduit de ventilation	Plafond	Conduit vertical en fibres-ciment de diamètre 10cm	Résultat d'analyse	P001ZPSO
39	Cuisine	R+3	Conduit de ventilation	Plafond	fibres-ciment - Conduit de hotte	Résultat d'analyse	P004
42	Terrasse	R+3	Etanchéité	Sol	Revêtement d'étanchéité bitumineux sous carrelage	Résultat d'analyse	P054
52	Salle de bains	R+4	Plancher	Sol	Dalles de sol vinyle 20X20 verte claire	Résultat d'analyse	P005

# LA LISTE DES MATERIAUX SUSCEPTIBLES DE CONTENIR DE L'AMIANTE, MAIS N'EN CONTENANT PAS.

N° Local	Local / partie d'immeuble	Etage	Elément	Matériau / Produit	Critère de décision	Référence prélèvement
4	Dégagement	RDC	Mur	Colle de faïence - Faïence bleue/blanche mosaïque	Résultat d'analyse	P006
			Mur	Colle de faïence - Faïence bleue/blanche mosaïque	Résultat d'analyse	P007
			Mur	Colle de plinthe - colle grise de plinthe carrelée 15X15 marron	Résultat d'analyse	P009
			Mur en pierre n°2	Enduit plâtre peint	Résultat d'analyse	P011
			Mur	Colle de plinthe - colle grise de plinthe carrelée 15X15 marron	Résultat d'analyse	P008
			Mur en pierre n°1	Enduit plâtre peint	Résultat d'analyse	P010
			Plafond	Enduit plâtre peint	Résultat d'analyse	P012
7	Escalier	RDC	Plafond	Enduit plâtre peint	Résultat d'analyse	P013
			Mur	Colle de faïence - colle grise de faïence 15X15 blanche	Résultat d'analyse	P015
			Mur	Colle de faïence - colle grise de faïence 15X15 blanche	Résultat d'analyse	P014
			Menuiserie	Mastic de vitrage - dur beige	Résultat d'analyse	P016
10	Dégagement	R+1	Mur en pierre	Enduit plâtre peint	Résultat d'analyse	P010ZPSO
			Plafond	Enduit plâtre peint	Résultat d'analyse	P012ZPSO
			Cloison brique	Enduit plâtre peint	Résultat d'analyse	P021
11	Débarras	R+1	Mur en pierre	Enduit plâtre peint	Résultat d'analyse	P010ZPSO
			Cloison brique	Enduit plâtre peint	Résultat d'analyse	P022
			Porte - Dormant et ouvrant intérieurs	Peinture	Résultat d'analyse	P023
			Plinthe bois	Peinture	Résultat d'analyse	P024
12	WC	R+1	Plancher	Colle de carrelage - Colle grise de carrelage rouge	Résultat d'analyse	P017
			Plancher	Colle de carrelage - Colle grise de carrelage rouge	Résultat d'analyse	P018
			Mur	Colle de plinthe - plinthe carrelée rouge	Résultat d'analyse	P020
			Mur	Colle de plinthe - plinthe carrelée rouge	Résultat d'analyse	P019
14	Escalier	R+1	Menuiserie	Mastic de vitrage - dur beige	Résultat d'analyse	P025
			Plafond	Enduit plâtre peint	Résultat d'analyse	P026
15	Débarras	R+2	Cloison brique	Enduit plâtre peint	Résultat d'analyse	P021ZPSO
			Mur en pierre	Enduit plâtre peint	Résultat d'analyse	P010ZPSO
			Porte - Dormant et ouvrant intérieurs	Peinture	Résultat d'analyse	P023ZPSO
16	Dégagement	R+2	Cloison brique	Enduit plâtre peint	Résultat d'analyse	P021ZPSO
			Mur en pierre	Enduit plâtre peint	Résultat d'analyse	P010ZPSO
			Plafond	Enduit plâtre peint	Résultat d'analyse	P012ZPSO
19	Escalier	R+2	Menuiserie	Mastic de vitrage - dur beige	Résultat d'analyse	P016ZPSO
20	Sanitaires	R+2	Mur	Plinthe - Plinthe ciment + peinture noire	Résultat d'analyse	P059
			Plancher	Colle de carrelage - Colle grise de carrelage rouge	Résultat d'analyse	P063
			Mur	Enduit ciment peint	Résultat d'analyse	P064
			Plafond	Enduit peint	Résultat d'analyse	P065
			Mur	Enduit ciment peint	Résultat d'analyse	P067
			Mur	Plinthe - Plinthe ciment + peinture rouge	Résultat d'analyse	P077
			Porte	Peinture	Résultat d'analyse	P057
			Mur	Plinthe - Plinthe ciment + peinture noire	Résultat d'analyse	P058
			Mur	Enduit ciment peint	Résultat d'analyse	P060
			Plafond	Enduit peint	Résultat d'analyse	P061
			Plancher	Colle de carrelage - Colle grise de carrelage rouge	Résultat d'analyse	P062
			Mur	Colle de faïence - Colle grise de faïence 15X15 blanche	Résultat d'analyse	P066
			Mur	Plinthe - Plinthe ciment + peinture rouge	Résultat d'analyse	P076
23	Pièce 1	R+3	Cloison brique	Enduit plâtre peint	Résultat d'analyse	P042
			Plafond	Enduit plâtre peint	Résultat d'analyse	P043
24	Pièce 2	R+3	Cloison brique	Enduit plâtre peint	Résultat d'analyse	P021ZPSO
			Plafond	Enduit plâtre peint	Résultat d'analyse	P012ZPSO
25	Pièce 3	R+3	Cloison brique	Enduit plâtre peint	Résultat d'analyse	P021ZPSO
			Plafond	Enduit plâtre peint	Résultat d'analyse	P012ZPSO
26	Pièce 4	R+3	Cloison brique	Enduit plâtre peint	Résultat d'analyse	P021ZPSO
			Plafond	Enduit plâtre peint	Résultat d'analyse	P012ZPSO



N° Local	Local / partie d'immeuble	Etage	Elément	Matériau / Produit	Critère de décision	Référence prélèvement
27	Pièce 5	R+3	Cloison brique	Enduit plâtre peint	Résultat d'analyse	P021ZPSO
			Plafond	Enduit plâtre peint	Résultat d'analyse	P012ZPSO
28	Pièce 6	R+3	Cloison brique	Enduit plâtre peint	Résultat d'analyse	P021ZPSO
			Plafond	Enduit plâtre peint	Résultat d'analyse	P012ZPSO
29	Grande salle	R+3	Cloison brique	Enduit plâtre peint	Résultat d'analyse	P021ZPSO
			Plafond	Enduit plâtre peint	Résultat d'analyse	P012ZPSO
30	Grand salon	R+3	Cloison brique	Enduit plâtre peint	Résultat d'analyse	P021ZPSO
			Plafond	Enduit plâtre peint	Résultat d'analyse	P012ZPSO
31	Dégagement	R+3	Plafond placoplâtre n°1	Bande de placoplâtre + enduit de lissage	Résultat d'analyse	P032
			Plafond placoplâtre n°2	Bande de placoplâtre + enduit de lissage	Résultat d'analyse	P033
			Mur	Colle de plinthe - Colle grise de plinthe carrelée mosaïque marron	Résultat d'analyse	P037
			Mur	Colle de faïence - Colle grise de faïence bleue à motifs	Résultat d'analyse	P039
			Mur	Colle de plinthe - Colle grise de plinthe carrelée mosaïque marron	Résultat d'analyse	P036
			Mur	Colle de faïence - Colle grise de faïence bleue à motifs	Résultat d'analyse	P038
32	Bureau du recteur	R+3	Cloison brique	Enduit plâtre peint	Résultat d'analyse	P021ZPSO
			Plafond	Enduit plâtre peint	Résultat d'analyse	P012ZPSO
33	Chambre	R+3	Cloison brique	Enduit plâtre peint	Résultat d'analyse	P021ZPSO
			Plafond	Enduit plâtre peint	Résultat d'analyse	P012ZPSO
34	Débarras	R+3	Cloison brique	Enduit plâtre peint	Résultat d'analyse	P021ZPSO
			Plafond	Enduit plâtre peint	Résultat d'analyse	P012ZPSO
35	Salle de bains	R+3	Plancher	Colle de carrelage - Colle grise de carrelage 20X20 blanc	Résultat d'analyse	P027
			Mur	Colle de faïence - Colle grise de faïence blanche à motifs	Résultat d'analyse	P029
			Plafond lambris	Peinture	Résultat d'analyse	P031
37	Salle de douches	R+3	Mur	Colle de faïence - Colle grise de faïence blanche à motifs	Résultat d'analyse	P030
			Plancher	Colle de carrelage - Colle grise de carrelage 20X20 blanc	Résultat d'analyse	P028
41	Escalier	R+3	Menuiserie	Mastic de vitrage - dur beige	Résultat d'analyse	P016ZPSO
42	Terrasse	R+3	Mur	Colle de plinthe - Colle grise de plinthe carrelée rouge	Résultat d'analyse	P050
			Mur	Colle de plinthe - Colle grise de plinthe carrelée rouge	Résultat d'analyse	P051
			Plancher	Etanchéité - Revêtement d'étanchéité bitumineux sous carrelage	Résultat d'analyse	P054
			Plancher	Colle de carrelage - Colle grise de carrelage rouge 20X20	Résultat d'analyse	P056
			Garde-corps	Garde-corps ciment	Résultat d'analyse	P052
			Plancher	Etanchéité - Revêtement d'étanchéité bitumineux sous carrelage	Résultat d'analyse	P053
			Plancher	Colle de carrelage - Colle grise de carrelage rouge 20X20	Résultat d'analyse	P055
44	Pièce 1	R+4	Cloison brique	Enduit plâtre peint	Résultat d'analyse	P021ZPSO
			Plafond	Enduit plâtre peint	Résultat d'analyse	P012ZPSO
45	Pièce 2	R+4	Cloison brique	Enduit plâtre peint	Résultat d'analyse	P021ZPSO
			Plafond	Enduit plâtre peint	Résultat d'analyse	P012ZPSO
46	Pièce 3	R+4	Plafond	Enduit plâtre peint	Résultat d'analyse	P075
			Cloison brique	Enduit plâtre peint	Résultat d'analyse	P021ZPSO
47	Pièce 4	R+4	Cloison brique	Enduit plâtre peint	Résultat d'analyse	P074
			Plafond	Enduit plâtre peint	Résultat d'analyse	P012ZPSO
48	Pièce 5	R+4	Cloison brique	Enduit plâtre peint	Résultat d'analyse	P021ZPSO
			Plafond	Enduit plâtre peint	Résultat d'analyse	P012ZPSO
49	Pièce 6	R+4	Cloison brique	Enduit plâtre peint	Résultat d'analyse	P021ZPSO
			Plafond	Enduit plâtre peint	Résultat d'analyse	P012ZPSO
50	Pièce 7	R+4	Cloison brique	Enduit plâtre peint	Résultat d'analyse	P021ZPSO
			Plafond	Enduit plâtre peint	Résultat d'analyse	P012ZPSO
51	Pièce 8	R+4	Cloison brique	Enduit plâtre peint	Résultat d'analyse	P021ZPSO
			Plafond	Enduit plâtre peint	Résultat d'analyse	P012ZPSO
53	Dégagement combles	R+4	Cloison brique	Enduit plâtre peint	Résultat d'analyse	P021ZPSO
			Plafond	Enduit plâtre peint	Résultat d'analyse	P012ZPSO

N° Local	Local / partie d'immeuble	Etage	Elément	Matériau / Produit	Critère de décision	Référence prélèvement
			Porte - Ouvrant	Mastic de vitrage - Mastic de vitrage dur beige	Résultat d'analyse	P070
			Porte - Ouvrant	Mastic de vitrage - Mastic de vitrage dur beige	Résultat d'analyse	P071
54	Grande salle	R+4	Cloison brique	Enduit plâtre peint	Résultat d'analyse	P072
			Plafond	Enduit plâtre peint	Résultat d'analyse	P073
56	Terrasse	R+4	Plancher	Colle de carrelage - Colle grise de carrelage rouge 30X30	Résultat d'analyse	P068
			Plancher	Colle de carrelage - Colle grise de carrelage rouge 30X30	Résultat d'analyse	P069
58	Dgt	R+3	Plancher	Colle de carrelage - Colle grise de carrelage 10X10 marron	Résultat d'analyse	P047
			Mur	Colle de faïence - Colle grise de faïence à motifs bleus	Résultat d'analyse	P049
			Porte - Dormant	Joint d'étanchéité entre menuiserie et maçonnerie - souple blanc	Résultat d'analyse	P041
			Mur	Colle de plinthe - Colle grise de plinthe carrelée 10X10 marron	Résultat d'analyse	P045
			Mur en pierre	Enduit plâtre peint	Résultat d'analyse	P035
			Porte - Dormant	Joint d'étanchéité entre menuiserie et maçonnerie - souple blanc	Résultat d'analyse	P040
			Mur	Colle de plinthe - Colle grise de plinthe carrelée 10X10 marron	Résultat d'analyse	P044
			Plancher	Colle de carrelage - Colle grise de carrelage 10X10 marron	Résultat d'analyse	P046
			Mur	Colle de faïence - Colle grise de faïence à motifs bleus	Résultat d'analyse	P048
			Cloison brique	Enduit plâtre peint	Résultat d'analyse	P034

## COMMENTAIRES

Néant

# ANNEXE 1 – FICHE D'IDENTIFICATION ET DE COTATION

Evaluation périodique

## SONDAGE : S002

Emplacement



Nom du client	Numéro de dossier	Pièce ou local
MINISTÈRE DE L'EUROPE ET DES AFFAIRES ETRANGERES	15547605-RDTA	R+3 - Salle de bains
Matériau	Date de prélèvement	Nom de l'opérateur
Conduit vertical en fibres-ciment de diamètre 10cm		JEZEQUELOU Florian
Localisation		
Conduit de ventilation - Plafond		
Résultat amiante		
Présence d'amiante		
Résultat de la grille d'évaluation		
Evaluation périodique		

## PRELEVEMENT : P004

### Emplacement

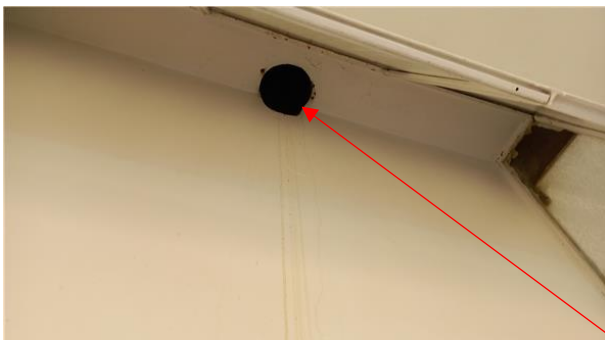

<b>Nom du client</b>	<b>Numéro de dossier</b>	<b>Pièce ou local</b>
MINISTERE DE L'EUROPE ET DES AFFAIRES ETRANGERES	15547605	R+3 - Cuisine
<b>Matériau</b>	<b>Date de prélèvement</b>	<b>Nom de l'opérateur</b>
fibre-ciment - Conduit de hotte	19/07/2022	JEZEQUELOU Florian
<b>Localisation</b>		
Conduit de ventilation - Plafond		
<b>Résultat amiante</b>		
Présence d'amiante		
<b>Résultat de la grille d'évaluation</b>		
Evaluation périodique		
<b>DESCRIPTION DU PRELEVEMENT :</b>		
<b>Objet :</b> fibre-ciment / Conduit de hotte :  <b>Unité :</b> 1		

## PRELEVEMENT : P005

### Emplacement



<b>Nom du client</b>	<b>Numéro de dossier</b>	<b>Pièce ou local</b>
MINISTERE DE L'EUROPE ET DES AFFAIRES ETRANGERES	15547605	R+4 - Salle de bains
<b>Matériau</b>	<b>Date de prélèvement</b>	<b>Nom de l'opérateur</b>
Dalles de sol vinyle 20X20 verte claire	19/07/2022	JEZEQUELOU Florian
<b>Localisation</b>		
Plancher - Sol		
<b>Résultat amiante</b>		
Présence d'amiante		
<b>Résultat de la grille d'évaluation</b>		
Evaluation périodique		
<b>DESCRIPTION DU PRELEVEMENT :</b>		
<b>Objet :</b> Dalles de sol / Dalles de sol vinyle 20X20 verte claire <b>Surface :</b> 5,73m <sup>2</sup>		

## PRELEVEMENT : P006

### Emplacement



Nom du client	Numéro de dossier	Pièce ou local
MINISTERE DE L'EUROPE ET DES AFFAIRES ETRANGERES	15547605	RDC - Dégagement
Matériau	Date de prélèvement	Nom de l'opérateur
Colle de faïence - Faïence bleue/blanche mosaïque	19/07/2022	JEZEQUELOU Florian
Localisation		
Mur		
Résultat amiante		
absence d'amiante		
DESCRIPTION DU PRELEVEMENT :		
<b>Objet :</b> Colle de faïence / Faïence bleue/blanche mosaïque <b>Support :</b>  <b>Taille :</b> 0 cm		



## PRELEVEMENT : P007

### Emplacement



Nom du client	Numéro de dossier	Pièce ou local
MINISTERE DE L'EUROPE ET DES AFFAIRES ETRANGERES	15547605	RDC - Dégagement
Matériau	Date de prélèvement	Nom de l'opérateur
Colle de faïence - Faïence bleue/blanche mosaïque	19/07/2022	JEZEQUELOU Florian
Localisation		
Mur		
Résultat amiante		
absence d'amiante		
DESCRIPTION DU PRELEVEMENT :		
<b>Objet :</b> Colle de faïence / Faïence bleue/blanche mosaïque <b>Support :</b>  <b>Taille :</b> 0 cm		

## PRELEVEMENT : P008

### Emplacement



<b>Nom du client</b>	<b>Numéro de dossier</b>	<b>Pièce ou local</b>
MINISTERE DE L'EUROPE ET DES AFFAIRES ETRANGERES	15547605	RDC - Dégagement
<b>Matériau</b>	<b>Date de prélèvement</b>	<b>Nom de l'opérateur</b>
Colle de plinthe - colle grise de plinthe carrelée 15X15 marron	19/07/2022	JEZEQUELOU Florian
<b>Localisation</b>		
Mur - A		
<b>Résultat amiante</b>		
absence d'amiante		
<b>DESCRIPTION DU PRELEVEMENT :</b>		
<b>Objet :</b> Colle de plinthe / colle grise de plinthe carrelée 15X15 marron <b>Support :</b> <b>Taille :</b> 0 cm		



## PRELEVEMENT : P009

### Emplacement



Nom du client	Numéro de dossier	Pièce ou local
MINISTERE DE L'EUROPE ET DES AFFAIRES ETRANGERES	15547605	RDC - Dégagement
Matériau	Date de prélèvement	Nom de l'opérateur
Colle de plinthe - colle grise de plinthe carrelée 15X15 marron	19/07/2022	JEZEQUELOU Florian
Localisation		
Mur - A		
Résultat amiante		
absence d'amiante		
DESCRIPTION DU PRELEVEMENT :		
<b>Objet :</b> Colle de plinthe / colle grise de plinthe carrelée 15X15 marron <b>Support :</b>  <b>Taille :</b> 0 cm		

## PRELEVEMENT : P010

### Emplacement



Nom du client	Numéro de dossier	Pièce ou local
MINISTERE DE L'EUROPE ET DES AFFAIRES ETRANGERES	15547605	RDC - Dégagement
Matériau	Date de prélèvement	Nom de l'opérateur
Enduit plâtre peint	19/07/2022	JEZEQUELOU Florian

### Localisation

Mur en pierre n°1 - A

### Résultat amiante

absence d'amiante

### DESCRIPTION DU PRELEVEMENT :

**Objet :**  
Enduit plâtre peint  
**Support :**

**Taille :**  
0 cm



## PRELEVEMENT : P011

### Emplacement

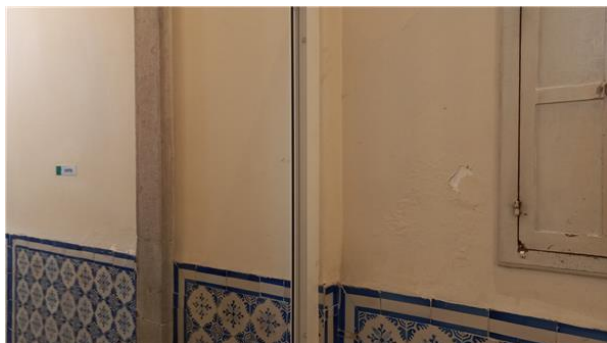

<b>Nom du client</b>	<b>Numéro de dossier</b>	<b>Pièce ou local</b>
MINISTERE DE L'EUROPE ET DES AFFAIRES ETRANGERES	15547605	RDC - Dégagement
<b>Matériau</b>	<b>Date de prélèvement</b>	<b>Nom de l'opérateur</b>
Enduit plâtre peint	19/07/2022	JEZEQUELOU Florian
<b>Localisation</b>		
Mur en pierre n°2 - A		
<b>Résultat amiante</b>		
absence d'amiante		
<b>DESCRIPTION DU PRELEVEMENT :</b>		
<b>Objet :</b> Enduit plâtre peint <b>Support :</b>  <b>Taille :</b> 0 cm		

## PRELEVEMENT : P012

### Emplacement



Nom du client	Numéro de dossier	Pièce ou local
MINISTERE DE L'EUROPE ET DES AFFAIRES ETRANGERES	15547605	RDC - Dégagement
Matériau	Date de prélèvement	Nom de l'opérateur
Enduit plâtre peint	19/07/2022	JEZEQUELOU Florian
Localisation		
Plafond - A		
Résultat amiante		
absence d'amiante		
DESCRIPTION DU PRELEVEMENT :		
<b>Objet :</b> Enduit plâtre peint <b>Support :</b>  <b>Taille :</b> 0 cm		

## PRELEVEMENT : P013

### Emplacement



Nom du client	Numéro de dossier	Pièce ou local
MINISTERE DE L'EUROPE ET DES AFFAIRES ETRANGERES	15547605	RDC - Escalier
Matériau	Date de prélèvement	Nom de l'opérateur
Enduit plâtre peint	19/07/2022	JEZEQUELOU Florian
Localisation		
Plafond - A		
Résultat amiante		
absence d'amiante		
DESCRIPTION DU PRELEVEMENT :		
<b>Objet :</b> Enduit plâtre peint <b>Support :</b>  <b>Taille :</b> 0 cm		

## PRELEVEMENT : P014

### Emplacement



Nom du client	Numéro de dossier	Pièce ou local
MINISTERE DE L'EUROPE ET DES AFFAIRES ETRANGERES	15547605	RDC - Escalier
Matériau	Date de prélèvement	Nom de l'opérateur
Colle de faïence - colle grise de faïence 15X15 blanche	19/07/2022	JEZEQUELOU Florian
Localisation		
Mur - A		
Résultat amiante		
absence d'amiante		
DESCRIPTION DU PRELEVEMENT :		
<b>Objet :</b> Colle de faïence / colle grise de faïence 15X15 blanche <b>Support :</b>  <b>Taille :</b> 0 cm		

## PRELEVEMENT : P015

### Emplacement

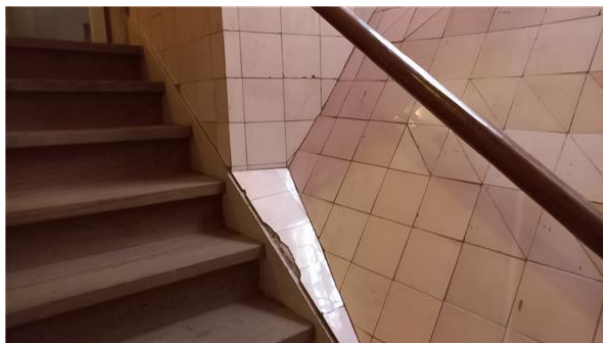



Nom du client	Numéro de dossier	Pièce ou local
MINISTERE DE L'EUROPE ET DES AFFAIRES ETRANGERES	15547605	RDC - Escalier
Matériau	Date de prélèvement	Nom de l'opérateur
Colle de faïence - colle grise de faïence 15X15 blanche	19/07/2022	JEZEQUELOU Florian
Localisation		
Mur - A		
Résultat amiante		
absence d'amiante		
DESCRIPTION DU PRELEVEMENT :		
<b>Objet :</b> Colle de faïence / colle grise de faïence 15X15 blanche <b>Support :</b>  <b>Taille :</b> 0 cm		

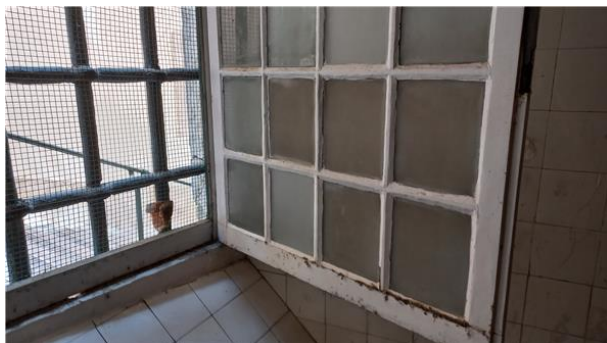

## PRELEVEMENT : P016

### Emplacement



<b>Nom du client</b>	<b>Numéro de dossier</b>	<b>Pièce ou local</b>
MINISTERE DE L'EUROPE ET DES AFFAIRES ETRANGERES	15547605	RDC - Escalier
<b>Matériau</b>	<b>Date de prélèvement</b>	<b>Nom de l'opérateur</b>
Mastic de vitrage - dur beige	19/07/2022	JEZEQUELOU Florian
<b>Localisation</b>		
Menuiserie - A		
<b>Résultat amiante</b>		
absence d'amiante		
<b>DESCRIPTION DU PRELEVEMENT :</b>		
<b>Objet :</b> Mastic de vitrage / dur beige <b>Support :</b>  <b>Taille :</b> 0 cm		



## PRELEVEMENT : P017

### Emplacement



Nom du client	Numéro de dossier	Pièce ou local
MINISTERE DE L'EUROPE ET DES AFFAIRES ETRANGERES	15547605	R+1 - WC
Matériau	Date de prélèvement	Nom de l'opérateur
Colle de carrelage - Colle grise de carrelage rouge	19/07/2022	JEZEQUELOU Florian
Localisation		
Plancher - A		
Résultat amiante		
absence d'amiante		
DESCRIPTION DU PRELEVEMENT :		
<b>Objet :</b> Colle de carrelage / Colle grise de carrelage rouge <b>Support :</b>  <b>Taille :</b> 0 cm		

## PRELEVEMENT : P018

### Emplacement



Nom du client	Numéro de dossier	Pièce ou local
MINISTERE DE L'EUROPE ET DES AFFAIRES ETRANGERES	15547605	R+1 - WC
Matériau	Date de prélèvement	Nom de l'opérateur
Colle de carrelage - Colle grise de carrelage rouge	19/07/2022	JEZEQUELOU Florian
Localisation		
Plancher - A		
Résultat amiante		
absence d'amiante		
DESCRIPTION DU PRELEVEMENT :		
<b>Objet :</b> Colle de carrelage / Colle grise de carrelage rouge <b>Support :</b>  <b>Taille :</b> 0 cm		

## PRELEVEMENT : P019

### Emplacement

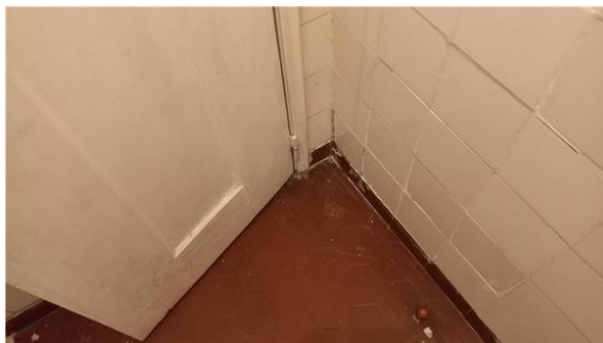

Nom du client	Numéro de dossier	Pièce ou local
MINISTERE DE L'EUROPE ET DES AFFAIRES ETRANGERES	15547605	R+1 - WC
Matériau	Date de prélèvement	Nom de l'opérateur
Colle de plinthe - plinthe carrelée rouge	19/07/2022	JEZEQUELOU Florian
Localisation		
Mur - A		
Résultat amiante		
absence d'amiante		
DESCRIPTION DU PRELEVEMENT :		
<b>Objet :</b> Colle de plinthe / plinthe carrelée rouge <b>Support :</b>  <b>Taille :</b> 0 cm		

## PRELEVEMENT : P020

### Emplacement

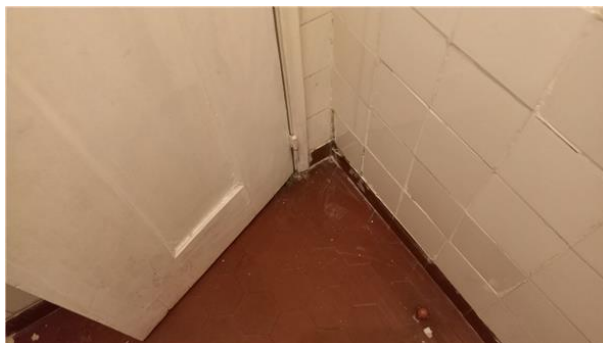

Nom du client	Numéro de dossier	Pièce ou local
MINISTERE DE L'EUROPE ET DES AFFAIRES ETRANGERES	15547605	R+1 - WC
Matériau	Date de prélèvement	Nom de l'opérateur
Colle de plinthe - plinthe carrelée rouge	19/07/2022	JEZEQUELOU Florian
Localisation		
Mur - A		
Résultat amiante		
absence d'amiante		
DESCRIPTION DU PRELEVEMENT :		
<b>Objet :</b> Colle de plinthe / plinthe carrelée rouge <b>Support :</b>  <b>Taille :</b> 0 cm		

## PRELEVEMENT : P021

### Emplacement



Nom du client	Numéro de dossier	Pièce ou local
MINISTERE DE L'EUROPE ET DES AFFAIRES ETRANGERES	15547605	R+1 - Dégagement
Matériau	Date de prélèvement	Nom de l'opérateur
Enduit plâtre peint	19/07/2022	JEZEQUELOU Florian
Localisation		
Cloison brique - A		
Résultat amiante		
absence d'amiante		
DESCRIPTION DU PRELEVEMENT :		
<b>Objet :</b> Enduit plâtre peint <b>Support :</b>  <b>Taille :</b> 0 cm		

## PRELEVEMENT : P022

### Emplacement

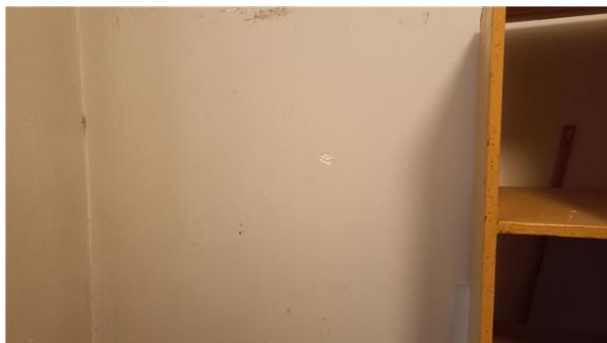

Nom du client	Numéro de dossier	Pièce ou local
MINISTERE DE L'EUROPE ET DES AFFAIRES ETRANGERES	15547605	R+1 - Débarras
Matériau	Date de prélèvement	Nom de l'opérateur
Enduit plâtre peint	19/07/2022	JEZEQUELOU Florian

### Localisation

Cloison brique - A

### Résultat amiante

absence d'amiante

### DESCRIPTION DU PRELEVEMENT :

**Objet :**  
Enduit plâtre peint  
**Support :**

**Taille :**  
0 cm



## PRELEVEMENT : P023

### Emplacement



Nom du client	Numéro de dossier	Pièce ou local
MINISTERE DE L'EUROPE ET DES AFFAIRES ETRANGERES	15547605	R+1 - Débarras
Matériau	Date de prélèvement	Nom de l'opérateur
Peinture	19/07/2022	JEZEQUELOU Florian

### Localisation

Porte - A Dormant et ouvrant intérieurs

### Résultat amiante

absence d'amiante

### DESCRIPTION DU PRELEVEMENT :

**Objet :**  
Peinture  
**Support :**

**Taille :**  
0 cm



## PRELEVEMENT : P024

### Emplacement





Nom du client	Numéro de dossier	Pièce ou local
MINISTERE DE L'EUROPE ET DES AFFAIRES ETRANGERES	15547605	R+1 - Débarras
Matériau	Date de prélèvement	Nom de l'opérateur
Peinture	19/07/2022	JEZEQUELOU Florian
Localisation		
Plinthe bois - A		
Résultat amiante		
absence d'amiante		
DESCRIPTION DU PRELEVEMENT :		
<b>Objet :</b> Peinture <b>Support :</b>  <b>Taille :</b> 0 cm		

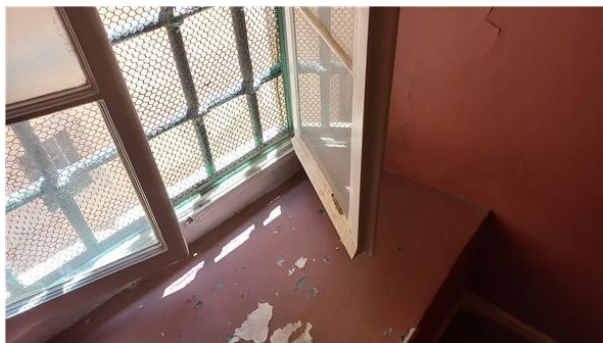

## PRELEVEMENT : P025

### Emplacement



Nom du client	Numéro de dossier	Pièce ou local
MINISTERE DE L'EUROPE ET DES AFFAIRES ETRANGERES	15547605	R+1 - Escalier
Matériau	Date de prélèvement	Nom de l'opérateur
Mastic de vitrage - dur beige	19/07/2022	JEZEQUELOU Florian
Localisation		
Menuiserie - A		
Résultat amiante		
absence d'amiante		
DESCRIPTION DU PRELEVEMENT :		
<b>Objet :</b> Mastic de vitrage / dur beige <b>Support :</b>  <b>Taille :</b> 0 cm		

## PRELEVEMENT : P026

### Emplacement



Nom du client	Numéro de dossier	Pièce ou local
MINISTERE DE L'EUROPE ET DES AFFAIRES ETRANGERES	15547605	R+1 - Escalier
Matériau	Date de prélèvement	Nom de l'opérateur
Enduit plâtre peint	19/07/2022	JEZEQUELOU Florian
Localisation		
Plafond - A		
Résultat amiante		
absence d'amiante		
DESCRIPTION DU PRELEVEMENT :		
<b>Objet :</b> Enduit plâtre peint <b>Support :</b>  <b>Taille :</b> 0 cm		

## PRELEVEMENT : P027

### Emplacement



Nom du client	Numéro de dossier	Pièce ou local
MINISTERE DE L'EUROPE ET DES AFFAIRES ETRANGERES	15547605	R+3 - Salle de bains
Matériau	Date de prélèvement	Nom de l'opérateur
Colle de carrelage - Colle grise de carrelage 20X20 blanc	19/07/2022	JEZEQUELOU Florian
Localisation		
Plancher - Sol		
Résultat amiante		
absence d'amiante		
DESCRIPTION DU PRELEVEMENT :		
<b>Objet :</b> Colle de carrelage / Colle grise de carrelage 20X20 blanc <b>Support :</b>  <b>Taille :</b> 0 cm		

## PRELEVEMENT : P028

### Emplacement



Nom du client	Numéro de dossier	Pièce ou local
MINISTERE DE L'EUROPE ET DES AFFAIRES ETRANGERES	15547605	R+3 - Salle de douches
Matériau	Date de prélèvement	Nom de l'opérateur
Colle de carrelage - Colle grise de carrelage 20X20 blanc	19/07/2022	JEZEQUELOU Florian
Localisation		
Plancher - Sol		
Résultat amiante		
absence d'amiante		
DESCRIPTION DU PRELEVEMENT :		
<b>Objet :</b> Colle de carrelage / Colle grise de carrelage 20X20 blanc <b>Support :</b>  <b>Taille :</b> 0 cm		

## PRELEVEMENT : P029

### Emplacement



Nom du client	Numéro de dossier	Pièce ou local
MINISTERE DE L'EUROPE ET DES AFFAIRES ETRANGERES	15547605	R+3 - Salle de bains
Matériau	Date de prélèvement	Nom de l'opérateur
Colle de faïence - Colle grise de faïence blanche à motifs	19/07/2022	JEZEQUELOU Florian
Localisation		
Mur - Mur		
Résultat amiante		
absence d'amiante		
DESCRIPTION DU PRELEVEMENT :		
<b>Objet :</b> Colle de faïence / Colle grise de faïence blanche à motifs <b>Support :</b>  <b>Taille :</b> 0 cm		

## PRELEVEMENT : P030

### Emplacement



<b>Nom du client</b>	<b>Numéro de dossier</b>	<b>Pièce ou local</b>
MINISTERE DE L'EUROPE ET DES AFFAIRES ETRANGERES	15547605	R+3 - Salle de douches
<b>Matériau</b>	<b>Date de prélèvement</b>	<b>Nom de l'opérateur</b>
Colle de faïence - Colle grise de faïence blanche à motifs	19/07/2022	JEZEQUELOU Florian
<b>Localisation</b>		
Mur - Mur		
<b>Résultat amiante</b>		
absence d'amiante		
<b>DESCRIPTION DU PRELEVEMENT :</b>		
<b>Objet :</b> Colle de faïence / Colle grise de faïence blanche à motifs <b>Support :</b>  <b>Taille :</b> 0 cm		



## PRELEVEMENT : P031

### Emplacement



Nom du client	Numéro de dossier	Pièce ou local
MINISTERE DE L'EUROPE ET DES AFFAIRES ETRANGERES	15547605	R+3 - Salle de bains
Matériau	Date de prélèvement	Nom de l'opérateur
Peinture	19/07/2022	JEZEQUELOU Florian

### Localisation

Plafond lambris - Plafond

### Résultat amiante

absence d'amiante

### DESCRIPTION DU PRELEVEMENT :

**Objet :**  
Peinture  
**Support :**

**Taille :**  
0 cm



## PRELEVEMENT : P032

### Emplacement



Nom du client	Numéro de dossier	Pièce ou local
MINISTERE DE L'EUROPE ET DES AFFAIRES ETRANGERES	15547605	R+3 - Dégagement
Matériau	Date de prélèvement	Nom de l'opérateur
Bande de placoplâtre + enduit de lissage	19/07/2022	JEZEQUELOU Florian

### Localisation

Plafond placoplâtre n°1 - Plafond

### Résultat amiante

absence d'amiante

### DESCRIPTION DU PRELEVEMENT :

#### Objet :

Bande de placoplâtre + enduit de lissage

#### Support :

#### Taille :

0 cm





## PRELEVEMENT : P033

### Emplacement



Nom du client	Numéro de dossier	Pièce ou local
MINISTERE DE L'EUROPE ET DES AFFAIRES ETRANGERES	15547605	R+3 - Dégagement
Matériau	Date de prélèvement	Nom de l'opérateur
Bande de placoplâtre + enduit de lissage	19/07/2022	JEZEQUELOU Florian

### Localisation

Plafond placoplâtre n°2 - Plafond

### Résultat amiante

absence d'amiante

### DESCRIPTION DU PRELEVEMENT :

#### Objet :

Bande de placoplâtre + enduit de lissage

#### Support :

#### Taille :

0 cm



## PRELEVEMENT : P034

### Emplacement

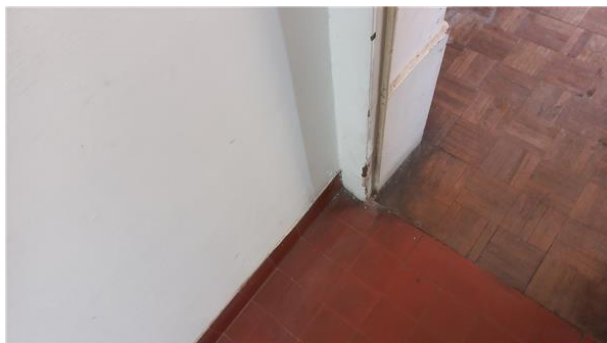

Nom du client	Numéro de dossier	Pièce ou local
MINISTERE DE L'EUROPE ET DES AFFAIRES ETRANGERES	15547605	R+3 - Dgt
Matériau	Date de prélèvement	Nom de l'opérateur
Enduit plâtre peint	19/07/2022	JEZEQUELOU Florian

### Localisation

Cloison brique - Plafond

### Résultat amiante

absence d'amiante

### DESCRIPTION DU PRELEVEMENT :

**Objet :**  
Enduit plâtre peint  
**Support :**

**Taille :**  
0 cm



## PRELEVEMENT : P035

### Emplacement



Nom du client	Numéro de dossier	Pièce ou local
MINISTERE DE L'EUROPE ET DES AFFAIRES ETRANGERES	15547605	R+3 - Dgt
Matériau	Date de prélèvement	Nom de l'opérateur
Enduit plâtre peint	19/07/2022	JEZEQUELOU Florian
Localisation		
Mur en pierre - Mur		
Résultat amiante		
absence d'amiante		
DESCRIPTION DU PRELEVEMENT :		
<b>Objet :</b> Enduit plâtre peint <b>Support :</b>  <b>Taille :</b> 0 cm		

## PRELEVEMENT : P036

### Emplacement



Nom du client	Numéro de dossier	Pièce ou local
MINISTERE DE L'EUROPE ET DES AFFAIRES ETRANGERES	15547605	R+3 - Dégagement
Matériau	Date de prélèvement	Nom de l'opérateur
Colle de plinthe - Colle grise de plinthe carrelée mosaïque marron	19/07/2022	JEZEQUELOU Florian
Localisation		
Mur - C		
Résultat amiante		
absence d'amiante		
DESCRIPTION DU PRELEVEMENT :		
<b>Objet :</b> Colle de plinthe / Colle grise de plinthe carrelée mosaïque marron <b>Support :</b> <b>Taille :</b> 0 cm		

## PRELEVEMENT : P037

### Emplacement



Nom du client	Numéro de dossier	Pièce ou local
MINISTERE DE L'EUROPE ET DES AFFAIRES ETRANGERES	15547605	R+3 - Dégagement
Matériau	Date de prélèvement	Nom de l'opérateur
Colle de plinthe - Colle grise de plinthe carrelée mosaïque marron	19/07/2022	JEZEQUELOU Florian
Localisation		
Mur - C		
Résultat amiante		
absence d'amiante		
DESCRIPTION DU PRELEVEMENT :		
<b>Objet :</b> Colle de plinthe / Colle grise de plinthe carrelée mosaïque marron <b>Support :</b> <b>Taille :</b> 0 cm		

## PRELEVEMENT : P038

### Emplacement



Nom du client	Numéro de dossier	Pièce ou local
MINISTERE DE L'EUROPE ET DES AFFAIRES ETRANGERES	15547605	R+3 - Dégagement
Matériau	Date de prélèvement	Nom de l'opérateur
Colle de faïence - Colle grise de faïence bleue à motifs	19/07/2022	JEZEQUELOU Florian
Localisation		
Mur - C		
Résultat amiante		
absence d'amiante		
DESCRIPTION DU PRELEVEMENT :		
<b>Objet :</b> Colle de faïence / Colle grise de faïence bleue à motifs <b>Support :</b>  <b>Taille :</b> 0 cm		

## PRELEVEMENT : P039

### Emplacement



Nom du client	Numéro de dossier	Pièce ou local
MINISTERE DE L'EUROPE ET DES AFFAIRES ETRANGERES	15547605	R+3 - Dégagement
Matériau	Date de prélèvement	Nom de l'opérateur
Colle de faïence - Colle grise de faïence bleue à motifs	19/07/2022	JEZEQUELOU Florian
Localisation		
Mur - C		
Résultat amiante		
absence d'amiante		
DESCRIPTION DU PRELEVEMENT :		
<b>Objet :</b> Colle de faïence / Colle grise de faïence bleue à motifs <b>Support :</b>  <b>Taille :</b> 0 cm		



## PRELEVEMENT : P040

### Emplacement



<b>Nom du client</b>	<b>Numéro de dossier</b>	<b>Pièce ou local</b>
MINISTERE DE L'EUROPE ET DES AFFAIRES ETRANGERES	15547605	R+3 - Dgt
<b>Matériau</b>	<b>Date de prélèvement</b>	<b>Nom de l'opérateur</b>
Joint d'étanchéité entre menuiserie et maçonnerie - souple blanc	19/07/2022	JEZEQUELOU Florian
<b>Localisation</b>		
Porte - A Dormant		
<b>Résultat amiante</b>		
absence d'amiante		
<b>DESCRIPTION DU PRELEVEMENT :</b>		
<b>Objet :</b> Joint d'étanchéité entre menuiserie et maçonnerie / souple blanc <b>Support :</b> <b>Taille :</b> 0 cm		



## PRELEVEMENT : P041

### Emplacement



<b>Nom du client</b>	<b>Numéro de dossier</b>	<b>Pièce ou local</b>
MINISTERE DE L'EUROPE ET DES AFFAIRES ETRANGERES	15547605	R+3 - Dgt
<b>Matériau</b>	<b>Date de prélèvement</b>	<b>Nom de l'opérateur</b>
Joint d'étanchéité entre menuiserie et maçonnerie - souple blanc	19/07/2022	JEZEQUELOU Florian
<b>Localisation</b>		
Porte - A Dormant		
<b>Résultat amiante</b>		
absence d'amiante		
<b>DESCRIPTION DU PRELEVEMENT :</b>		
<b>Objet :</b> Joint d'étanchéité entre menuiserie et maçonnerie / souple blanc <b>Support :</b> <b>Taille :</b> 0 cm		

## PRELEVEMENT : P042

### Emplacement

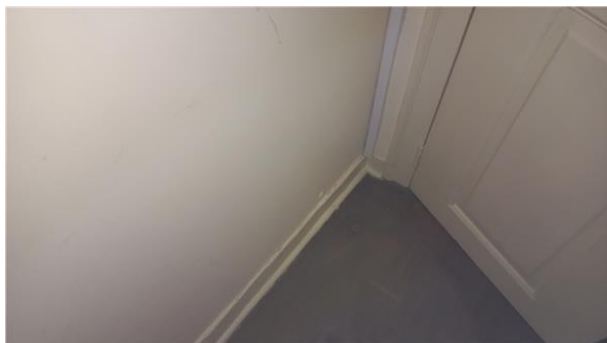

Nom du client	Numéro de dossier	Pièce ou local
MINISTERE DE L'EUROPE ET DES AFFAIRES ETRANGERES	15547605	R+3 - Pièce 1
Matériau	Date de prélèvement	Nom de l'opérateur
Enduit plâtre peint	19/07/2022	JEZEQUELOU Florian
Localisation		
Cloison brique - D		
Résultat amiante		
absence d'amiante		
DESCRIPTION DU PRELEVEMENT :		
<b>Objet :</b> Enduit plâtre peint <b>Support :</b>  <b>Taille :</b> 0 cm		

## PRELEVEMENT : P043

### Emplacement

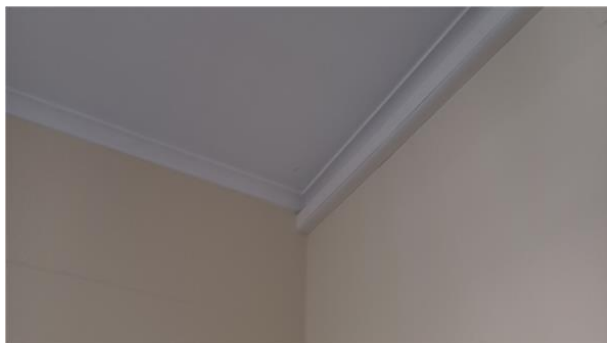

<b>Nom du client</b>	<b>Numéro de dossier</b>	<b>Pièce ou local</b>
MINISTERE DE L'EUROPE ET DES AFFAIRES ETRANGERES	15547605	R+3 - Pièce 1
<b>Matériau</b>	<b>Date de prélèvement</b>	<b>Nom de l'opérateur</b>
Enduit plâtre peint	19/07/2022	JEZEQUELOU Florian
<b>Localisation</b>		
Plafond - Plafond		
<b>Résultat amiante</b>		
absence d'amiante		
<b>DESCRIPTION DU PRELEVEMENT :</b>		
<b>Objet :</b> Enduit plâtre peint <b>Support :</b>  <b>Taille :</b> 0 cm		

## PRELEVEMENT : P044

### Emplacement

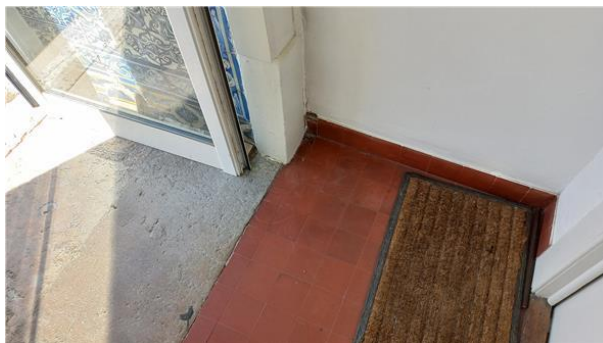

Nom du client	Numéro de dossier	Pièce ou local
MINISTERE DE L'EUROPE ET DES AFFAIRES ETRANGERES	15547605	R+3 - Dgt
Matériau	Date de prélèvement	Nom de l'opérateur
Colle de plinthe - Colle grise de plinthe carrelée 10X10 marron	19/07/2022	JEZEQUELOU Florian
Localisation		
Mur - C		
Résultat amiante		
absence d'amiante		
DESCRIPTION DU PRELEVEMENT :		
<b>Objet :</b> Colle de plinthe / Colle grise de plinthe carrelée 10X10 marron <b>Support :</b> <b>Taille :</b> 0 cm		

## PRELEVEMENT : P045

### Emplacement

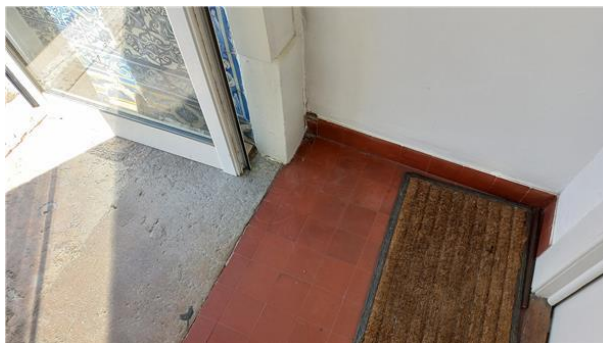

Nom du client	Numéro de dossier	Pièce ou local
MINISTERE DE L'EUROPE ET DES AFFAIRES ETRANGERES	15547605	R+3 - Dgt
Matériau	Date de prélèvement	Nom de l'opérateur
Colle de plinthe - Colle grise de plinthe carrelée 10X10 marron	19/07/2022	JEZEQUELOU Florian
Localisation		
Mur - C		
Résultat amiante		
absence d'amiante		
DESCRIPTION DU PRELEVEMENT :		
<b>Objet :</b> Colle de plinthe / Colle grise de plinthe carrelée 10X10 marron <b>Support :</b> <b>Taille :</b> 0 cm		

## PRELEVEMENT : P046

### Emplacement

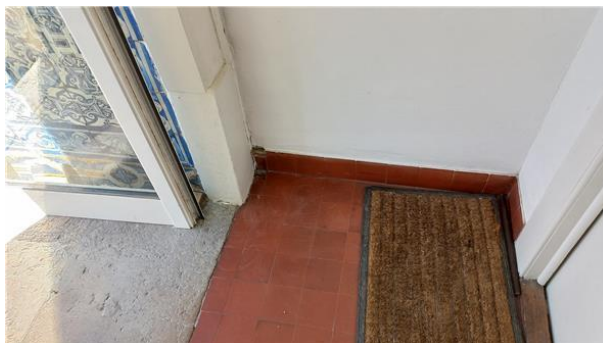

Nom du client	Numéro de dossier	Pièce ou local
MINISTERE DE L'EUROPE ET DES AFFAIRES ETRANGERES	15547605	R+3 - Dgt
Matériau	Date de prélèvement	Nom de l'opérateur
Colle de carrelage - Colle grise de carrelage 10X10 marron	19/07/2022	JEZEQUELOU Florian
Localisation		
Plancher - Sol		
Résultat amiante		
absence d'amiante		
DESCRIPTION DU PRELEVEMENT :		
<b>Objet :</b> Colle de carrelage / Colle grise de carrelage 10X10 marron <b>Support :</b>  <b>Taille :</b> 0 cm		

## PRELEVEMENT : P047

### Emplacement

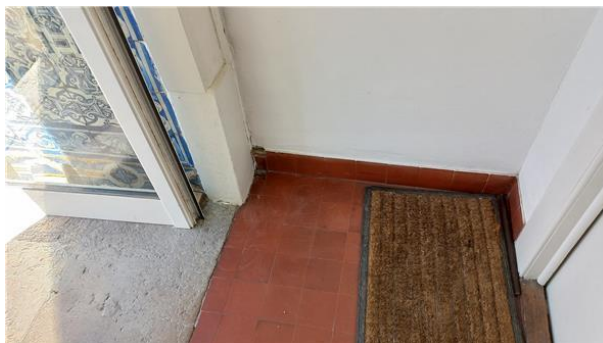

Nom du client	Numéro de dossier	Pièce ou local
MINISTERE DE L'EUROPE ET DES AFFAIRES ETRANGERES	15547605	R+3 - Dgt
Matériau	Date de prélèvement	Nom de l'opérateur
Colle de carrelage - Colle grise de carrelage 10X10 marron	19/07/2022	JEZEQUELOU Florian
Localisation		
Plancher - Sol		
Résultat amiante		
absence d'amiante		
DESCRIPTION DU PRELEVEMENT :		
<b>Objet :</b> Colle de carrelage / Colle grise de carrelage 10X10 marron <b>Support :</b>  <b>Taille :</b> 0 cm		



## PRELEVEMENT : P048

### Emplacement



Nom du client	Numéro de dossier	Pièce ou local
MINISTERE DE L'EUROPE ET DES AFFAIRES ETRANGERES	15547605	R+3 - Dgt
Matériau	Date de prélèvement	Nom de l'opérateur
Colle de faïence - Colle grise de faïence à motifs bleus	19/07/2022	JEZEQUELOU Florian
Localisation		
Mur - C		
Résultat amiante		
absence d'amiante		
DESCRIPTION DU PRELEVEMENT :		
<b>Objet :</b> Colle de faïence / Colle grise de faïence à motifs bleus <b>Support :</b>  <b>Taille :</b> 0 cm		



## PRELEVEMENT : P049

### Emplacement



Nom du client	Numéro de dossier	Pièce ou local
MINISTERE DE L'EUROPE ET DES AFFAIRES ETRANGERES	15547605	R+3 - Dgt
Matériau	Date de prélèvement	Nom de l'opérateur
Colle de faïence - Colle grise de faïence à motifs bleus	19/07/2022	JEZEQUELOU Florian
Localisation		
Mur - C		
Résultat amiante		
absence d'amiante		
DESCRIPTION DU PRELEVEMENT :		
<b>Objet :</b> Colle de faïence / Colle grise de faïence à motifs bleus <b>Support :</b>  <b>Taille :</b> 0 cm		

## PRELEVEMENT : P050

### Emplacement



Nom du client	Numéro de dossier	Pièce ou local
MINISTERE DE L'EUROPE ET DES AFFAIRES ETRANGERES	15547605	R+3 - Terrasse
Matériau	Date de prélèvement	Nom de l'opérateur
Colle de plinthe - Colle grise de plinthe carrelée rouge	19/07/2022	JEZEQUELOU Florian
Localisation		
Mur - C		
Résultat amiante		
absence d'amiante		
DESCRIPTION DU PRELEVEMENT :		
<b>Objet :</b> Colle de plinthe / Colle grise de plinthe carrelée rouge <b>Support :</b>  <b>Taille :</b> 0 cm		

## PRELEVEMENT : P051

### Emplacement



Nom du client	Numéro de dossier	Pièce ou local
MINISTERE DE L'EUROPE ET DES AFFAIRES ETRANGERES	15547605	R+3 - Terrasse
Matériau	Date de prélèvement	Nom de l'opérateur
Colle de plinthe - Colle grise de plinthe carrelée rouge	19/07/2022	JEZEQUELOU Florian
Localisation		
Mur - C		
Résultat amiante		
absence d'amiante		
DESCRIPTION DU PRELEVEMENT :		
<b>Objet :</b> Colle de plinthe / Colle grise de plinthe carrelée rouge <b>Support :</b>  <b>Taille :</b> 0 cm		

## PRELEVEMENT : P052

### Emplacement



Nom du client	Numéro de dossier	Pièce ou local
MINISTERE DE L'EUROPE ET DES AFFAIRES ETRANGERES	15547605	R+3 - Terrasse
Matériau	Date de prélèvement	Nom de l'opérateur
Garde-corps ciment	19/07/2022	JEZEQUELOU Florian
Localisation		
Garde-corps - C		
Résultat amiante		
absence d'amiante		
DESCRIPTION DU PRELEVEMENT :		
<b>Objet :</b> Garde-coprs ciment <b>Support :</b>  <b>Taille :</b> 0 cm		



## PRELEVEMENT : P053

### Emplacement



<b>Nom du client</b>	<b>Numéro de dossier</b>	<b>Pièce ou local</b>
MINISTERE DE L'EUROPE ET DES AFFAIRES ETRANGERES	15547605	R+3 - Terrasse
<b>Matériau</b>	<b>Date de prélèvement</b>	<b>Nom de l'opérateur</b>
Etanchéité - Revêtement d'étanchéité bitumineux sous carrelage	19/07/2022	JEZEQUELOU Florian
<b>Localisation</b>		
Plancher - Sol		
<b>Résultat amiante</b>		
absence d'amiante		
<b>DESCRIPTION DU PRELEVEMENT :</b>		
<b>Objet :</b> Etanchéité / <Revêtement d'étanchéité bitumineux sous carrelage <b>Support :</b> <b>Taille :</b> 0 cm		

## PRELEVEMENT : P054

### Emplacement



<b>Nom du client</b>	<b>Numéro de dossier</b>	<b>Pièce ou local</b>
MINISTÈRE DE L'EUROPE ET DES AFFAIRES ÉTRANGÈRES	15547605	R+3 - Terrasse
<b>Matériau</b>	<b>Date de prélèvement</b>	<b>Nom de l'opérateur</b>
Étanchéité - Revêtement d'étanchéité bitumineux sous carrelage	19/07/2022	JEZEQUELOU Florian
<b>Localisation</b>		
Plancher - Sol		
<b>Résultat amiante</b>		
Présence d'amiante		
<b>Commentaires</b>		
Les résultats sont hétérogènes sur cette ZPSO. La présence d'amiante est considérée sur la ZPSO à défaut de pouvoir réaliser des prélèvements complémentaires.		
<b>DESCRIPTION DU PRELEVEMENT :</b>		
<b>Objet :</b> Étanchéité / <Revêtement d'étanchéité bitumineux sous carrelage <b>Support :</b>  <b>Surface :</b> 15m²		

## PRELEVEMENT : P055

### Emplacement



Nom du client	Numéro de dossier	Pièce ou local
MINISTERE DE L'EUROPE ET DES AFFAIRES ETRANGERES	15547605	R+3 - Terrasse
Matériau	Date de prélèvement	Nom de l'opérateur
Colle de carrelage - Colle grise de carrelage rouge 20X20	19/07/2022	JEZEQUELOU Florian
Localisation		
Plancher - Sol		
Résultat amiante		
absence d'amiante		
DESCRIPTION DU PRELEVEMENT :		
<b>Objet :</b> Colle de carrelage / Colle grise de carrelage rouge 20X20 <b>Support :</b>  <b>Taille :</b> 0 cm		

## PRELEVEMENT : P056

### Emplacement



Nom du client	Numéro de dossier	Pièce ou local
MINISTERE DE L'EUROPE ET DES AFFAIRES ETRANGERES	15547605	R+3 - Terrasse
Matériau	Date de prélèvement	Nom de l'opérateur
Colle de carrelage - Colle grise de carrelage rouge 20X20	19/07/2022	JEZEQUELOU Florian
Localisation		
Plancher - Sol		
Résultat amiante		
absence d'amiante		
DESCRIPTION DU PRELEVEMENT :		
<b>Objet :</b> Colle de carrelage / Colle grise de carrelage rouge 20X20 <b>Support :</b>  <b>Taille :</b> 0 cm		



## PRELEVEMENT : P057

### Emplacement



Nom du client	Numéro de dossier	Pièce ou local
MINISTERE DE L'EUROPE ET DES AFFAIRES ETRANGERES	15547605	R+2 - Sanitaires
Matériau	Date de prélèvement	Nom de l'opérateur
Peinture	19/07/2022	JEZEQUELOU Florian
Localisation		
Porte - A		
Résultat amiante		
absence d'amiante		
DESCRIPTION DU PRELEVEMENT :		
<b>Objet :</b> Peinture <b>Support :</b>  <b>Taille :</b> 0 cm		

## PRELEVEMENT : P058

### Emplacement



<b>Nom du client</b>	<b>Numéro de dossier</b>	<b>Pièce ou local</b>
MINISTERE DE L'EUROPE ET DES AFFAIRES ETRANGERES	15547605	R+2 - Sanitaires
<b>Matériau</b>	<b>Date de prélèvement</b>	<b>Nom de l'opérateur</b>
Plinthe - Plinthe ciment + peinture noire	19/07/2022	JEZEQUELOU Florian
<b>Localisation</b>		
Mur - A		
<b>Résultat amiante</b>		
absence d'amiante		
<b>DESCRIPTION DU PRELEVEMENT :</b>		
<b>Objet :</b> Plinthe peinte / Plinthe ciment peinte <b>Support :</b>  <b>Taille :</b> 0 cm		

## PRELEVEMENT : P059

### Emplacement



Nom du client	Numéro de dossier	Pièce ou local
MINISTERE DE L'EUROPE ET DES AFFAIRES ETRANGERES	15547605	R+2 - Sanitaires
Matériau	Date de prélèvement	Nom de l'opérateur
Plinthe - Plinthe ciment + peinture noire	19/07/2022	JEZEQUELOU Florian

### Localisation

Mur - A

### Résultat amiante

absence d'amiante

### DESCRIPTION DU PRELEVEMENT :

#### Objet :

Plinthe peinte / Plinthe ciment peinte

#### Support :

#### Taille :

0 cm



## PRELEVEMENT : P060

### Emplacement



Nom du client	Numéro de dossier	Pièce ou local
MINISTERE DE L'EUROPE ET DES AFFAIRES ETRANGERES	15547605	R+2 - Sanitaires
Matériau	Date de prélèvement	Nom de l'opérateur
Enduit ciment peint	19/07/2022	JEZEQUELOU Florian
Localisation		
Mur - D		
Résultat amiante		
absence d'amiante		
DESCRIPTION DU PRELEVEMENT :		
<b>Objet :</b> Enduit ciment peint <b>Support :</b>  <b>Taille :</b> 0 cm		

## PRELEVEMENT : P061

### Emplacement



Nom du client	Numéro de dossier	Pièce ou local
MINISTERE DE L'EUROPE ET DES AFFAIRES ETRANGERES	15547605	R+2 - Sanitaires
Matériau	Date de prélèvement	Nom de l'opérateur
Enduit peint	19/07/2022	JEZEQUELOU Florian
Localisation		
Plafond - D		
Résultat amiante		
absence d'amiante		
DESCRIPTION DU PRELEVEMENT :		
<b>Objet :</b> Enduit peint <b>Support :</b>  <b>Taille :</b> 0 cm		

## PRELEVEMENT : P062

### Emplacement



Nom du client	Numéro de dossier	Pièce ou local
MINISTERE DE L'EUROPE ET DES AFFAIRES ETRANGERES	15547605	R+2 - Sanitaires
Matériau	Date de prélèvement	Nom de l'opérateur
Colle de carrelage - Colle grise de carrelage rouge	19/07/2022	JEZEQUELOU Florian
Localisation		
Plancher - Sol		
Résultat amiante		
absence d'amiante		
DESCRIPTION DU PRELEVEMENT :		
<b>Objet :</b> Colle de carrelage / Colle grise de carrelage rouge <b>Support :</b>  <b>Taille :</b> 0 cm		



## PRELEVEMENT : P063

### Emplacement



<b>Nom du client</b>	<b>Numéro de dossier</b>	<b>Pièce ou local</b>
MINISTERE DE L'EUROPE ET DES AFFAIRES ETRANGERES	15547605	R+2 - Sanitaires
<b>Matériau</b>	<b>Date de prélèvement</b>	<b>Nom de l'opérateur</b>
Colle de carrelage - Colle grise de carrelage rouge	19/07/2022	JEZEQUELOU Florian
<b>Localisation</b>		
Plancher - Sol		
<b>Résultat amiante</b>		
absence d'amiante		
<b>DESCRIPTION DU PRELEVEMENT :</b>		
<b>Objet :</b> Colle de carrelage / Colle grise de carrelage rouge <b>Support :</b>  <b>Taille :</b> 0 cm		



## PRELEVEMENT : P064

### Emplacement

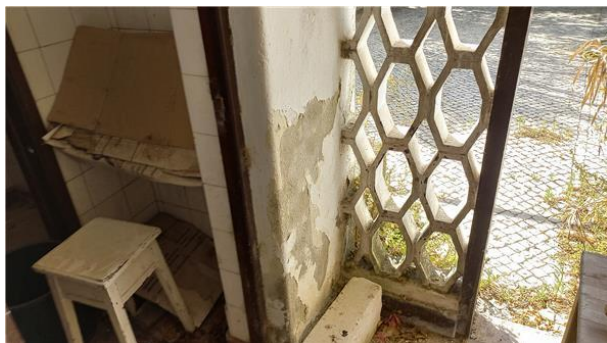

Nom du client	Numéro de dossier	Pièce ou local
MINISTERE DE L'EUROPE ET DES AFFAIRES ETRANGERES	15547605	R+2 - Sanitaires
Matériau	Date de prélèvement	Nom de l'opérateur
Enduit ciment peint	19/07/2022	JEZEQUELOU Florian

### Localisation

Mur - D

### Résultat amiante

absence d'amiante

### DESCRIPTION DU PRELEVEMENT :

**Objet :**  
Enduit ciment peint  
**Support :**

**Taille :**  
0 cm



## PRELEVEMENT : P065

### Emplacement



<b>Nom du client</b>	<b>Numéro de dossier</b>	<b>Pièce ou local</b>
MINISTERE DE L'EUROPE ET DES AFFAIRES ETRANGERES	15547605	R+2 - Sanitaires
<b>Matériau</b>	<b>Date de prélèvement</b>	<b>Nom de l'opérateur</b>
Enduit peint	19/07/2022	JEZEQUELOU Florian
<b>Localisation</b>		
Plafond - D		
<b>Résultat amiante</b>		
absence d'amiante		
<b>DESCRIPTION DU PRELEVEMENT :</b>		
<b>Objet :</b> Enduit peint <b>Support :</b>  <b>Taille :</b> 0 cm		

## PRELEVEMENT : P066

### Emplacement



Nom du client	Numéro de dossier	Pièce ou local
MINISTERE DE L'EUROPE ET DES AFFAIRES ETRANGERES	15547605	R+2 - Sanitaires
Matériau	Date de prélèvement	Nom de l'opérateur
Colle de faïence - Colle grise de faïence 15X15 blanche	19/07/2022	JEZEQUELOU Florian
Localisation		
Mur - D		
Résultat amiante		
absence d'amiante		
DESCRIPTION DU PRELEVEMENT :		
<b>Objet :</b> Colle de faïence / Colle grise de faïence 15X15 blanche <b>Support :</b>  <b>Taille :</b> 0 cm		

## PRELEVEMENT : P067

### Emplacement



Nom du client	Numéro de dossier	Pièce ou local
MINISTERE DE L'EUROPE ET DES AFFAIRES ETRANGERES	15547605	R+2 - Sanitaires
Matériau	Date de prélèvement	Nom de l'opérateur
Enduit ciment peint	19/07/2022	JEZEQUELOU Florian
Localisation		
Mur - D		
Résultat amiante		
absence d'amiante		
DESCRIPTION DU PRELEVEMENT :		
<b>Objet :</b> Enduit ciment peint <b>Support :</b>  <b>Taille :</b> 0 cm		

## PRELEVEMENT : P068

### Emplacement



Nom du client	Numéro de dossier	Pièce ou local
MINISTERE DE L'EUROPE ET DES AFFAIRES ETRANGERES	15547605	R+4 - Terrasse
Matériau	Date de prélèvement	Nom de l'opérateur
Colle de carrelage - Colle grise de carrelage rouge 30X30	19/07/2022	JEZEQUELOU Florian
Localisation		
Plancher - Sol		
Résultat amiante		
absence d'amiante		
DESCRIPTION DU PRELEVEMENT :		
<b>Objet :</b> Colle de carrelage / Colle grise de carrelage rouge 30X30 <b>Support :</b>  <b>Taille :</b> 0 cm		



## PRELEVEMENT : P069

### Emplacement



Nom du client	Numéro de dossier	Pièce ou local
MINISTERE DE L'EUROPE ET DES AFFAIRES ETRANGERES	15547605	R+4 - Terrasse
Matériau	Date de prélèvement	Nom de l'opérateur
Colle de carrelage - Colle grise de carrelage rouge 30X30	19/07/2022	JEZEQUELOU Florian
Localisation		
Plancher - Sol		
Résultat amiante		
absence d'amiante		
DESCRIPTION DU PRELEVEMENT :		
<b>Objet :</b> Colle de carrelage / Colle grise de carrelage rouge 30X30 <b>Support :</b>  <b>Taille :</b> 0 cm		

## PRELEVEMENT : P070

### Emplacement



Nom du client	Numéro de dossier	Pièce ou local
MINISTERE DE L'EUROPE ET DES AFFAIRES ETRANGERES	15547605	R+4 - Dégagement combles
Matériau	Date de prélèvement	Nom de l'opérateur
Mastic de vitrage - Mastic de vitrage dur beige	19/07/2022	JEZEQUELOU Florian
Localisation		
Porte - A Ouvrant		
Résultat amiante		
absence d'amiante		
DESCRIPTION DU PRELEVEMENT :		
<b>Objet :</b> Mastic de vitrage / Mastic de vitrage dur beige <b>Support :</b>  <b>Taille :</b> 0 cm		



## PRELEVEMENT : P071

### Emplacement

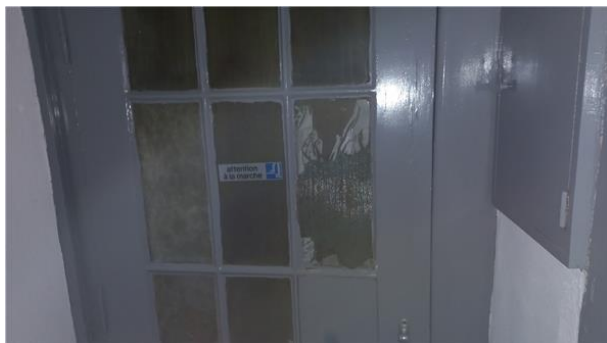

Nom du client	Numéro de dossier	Pièce ou local
MINISTERE DE L'EUROPE ET DES AFFAIRES ETRANGERES	15547605	R+4 - Dégagement combles
Matériau	Date de prélèvement	Nom de l'opérateur
Mastic de vitrage - Mastic de vitrage dur beige	19/07/2022	JEZEQUELOU Florian
Localisation		
Porte - A Ouvrant		
Résultat amiante		
absence d'amiante		
DESCRIPTION DU PRELEVEMENT :		
<b>Objet :</b> Mastic de vitrage / Mastic de vitrage dur beige <b>Support :</b>  <b>Taille :</b> 0 cm		

## PRELEVEMENT : P072

### Emplacement



Nom du client	Numéro de dossier	Pièce ou local
MINISTERE DE L'EUROPE ET DES AFFAIRES ETRANGERES	15547605	R+4 - Grande salle
Matériau	Date de prélèvement	Nom de l'opérateur
Enduit plâtre peint	19/07/2022	JEZEQUELOU Florian
Localisation		
Cloison brique - A		
Résultat amiante		
absence d'amiante		
DESCRIPTION DU PRELEVEMENT :		
<b>Objet :</b> Enduit plâtre peint <b>Support :</b>  <b>Taille :</b> 0 cm		

## PRELEVEMENT : P073

### Emplacement

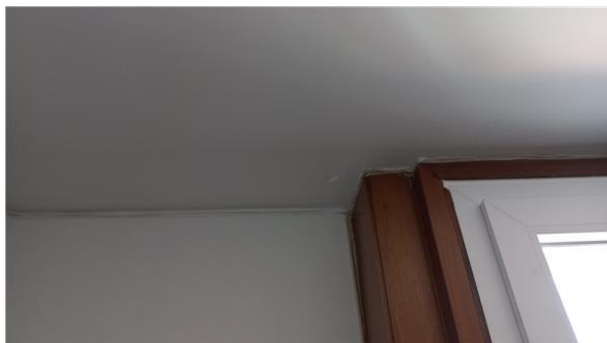

Nom du client	Numéro de dossier	Pièce ou local
MINISTERE DE L'EUROPE ET DES AFFAIRES ETRANGERES	15547605	R+4 - Grande salle
Matériau	Date de prélèvement	Nom de l'opérateur
Enduit plâtre peint	19/07/2022	JEZEQUELOU Florian

### Localisation

Plafond - Plafond

### Résultat amiante

absence d'amiante

### DESCRIPTION DU PRELEVEMENT :

**Objet :**  
Enduit plâtre peint  
**Support :**

**Taille :**  
0 cm



## PRELEVEMENT : P074

### Emplacement



Nom du client	Numéro de dossier	Pièce ou local
MINISTERE DE L'EUROPE ET DES AFFAIRES ETRANGERES	15547605	R+4 - Pièce 4
Matériau	Date de prélèvement	Nom de l'opérateur
Enduit plâtre peint	19/07/2022	JEZEQUELOU Florian
Localisation		
Cloison brique - A		
Résultat amiante		
absence d'amiante		
DESCRIPTION DU PRELEVEMENT :		
<b>Objet :</b> Enduit plâtre peint <b>Support :</b>  <b>Taille :</b> 0 cm		

## PRELEVEMENT : P075

### Emplacement

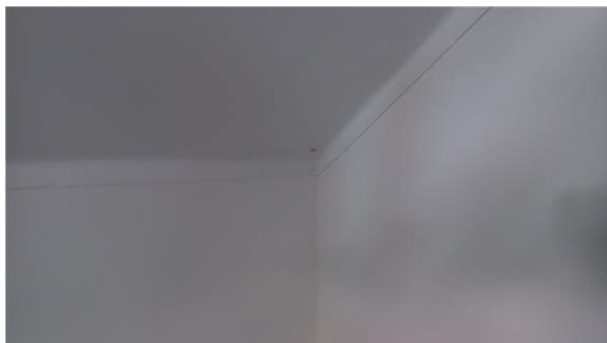

Nom du client	Numéro de dossier	Pièce ou local
MINISTERE DE L'EUROPE ET DES AFFAIRES ETRANGERES	15547605	R+4 - Pièce 3
Matériau	Date de prélèvement	Nom de l'opérateur
Enduit plâtre peint	19/07/2022	JEZEQUELOU Florian

### Localisation

Plafond - Plafond

### Résultat amiante

absence d'amiante

### DESCRIPTION DU PRELEVEMENT :

**Objet :**  
Enduit plâtre peint  
**Support :**

**Taille :**  
0 cm



## PRELEVEMENT : P076

### Emplacement



Nom du client	Numéro de dossier	Pièce ou local
MINISTERE DE L'EUROPE ET DES AFFAIRES ETRANGERES	15547605	R+2 - Sanitaires
Matériau	Date de prélèvement	Nom de l'opérateur
Plinthe - Plinthe ciment + peinture rouge	19/07/2022	JEZEQUELOU Florian
Localisation		
Mur - A		
Résultat amiante		
absence d'amiante		
DESCRIPTION DU PRELEVEMENT :		
<b>Objet :</b> Plinthe / Plinthe ciment + peinture rouge <b>Support :</b>  <b>Taille :</b> 0 cm		

## PRELEVEMENT : P077

### Emplacement



<b>Nom du client</b>	<b>Numéro de dossier</b>	<b>Pièce ou local</b>
MINISTERE DE L'EUROPE ET DES AFFAIRES ETRANGERES	15547605	R+2 - Sanitaires
<b>Matériau</b>	<b>Date de prélèvement</b>	<b>Nom de l'opérateur</b>
Plinthe - Plinthe ciment + peinture rouge	19/07/2022	JEZEQUELOU Florian
<b>Localisation</b>		
Mur - A		
<b>Résultat amiante</b>		
absence d'amiante		
<b>DESCRIPTION DU PRELEVEMENT :</b>		
<b>Objet :</b> Plinthe / Plinthe ciment + peinture rouge <b>Support :</b>  <b>Taille :</b> 0 cm		



## ANNEXE 2 – CROQUIS

	Planche de repérage des matériaux et produits contenant de l'amiante	
Client :	MINISTERE DE L'EUROPE	
N° dossier :	15547605-RDTA	
N° planche :	1/18	Version : 0
Type :	Croquis	
Date	11/08/2022	
Intervenant :	JEZEQUELOU Florian	
Bât.- Niveau - Lot :	Plan de masse	

**Legende :**

**Plan de masse :**



	Planche de repérage des matériaux et produits contenant de l'amiante	
Client :	MINISTERE DE L'EUROPE	
N° dossier :	15547605-RDTA	
N° planche :	2/18	Version : 0
Type :	Croquis	
Date	11/08/2022	
Intervenant :	JEZEQUELOU Florian	
Bât. - Niveau - Lot :	Coupe transversale	

**Legende :**

**Plan de masse :**

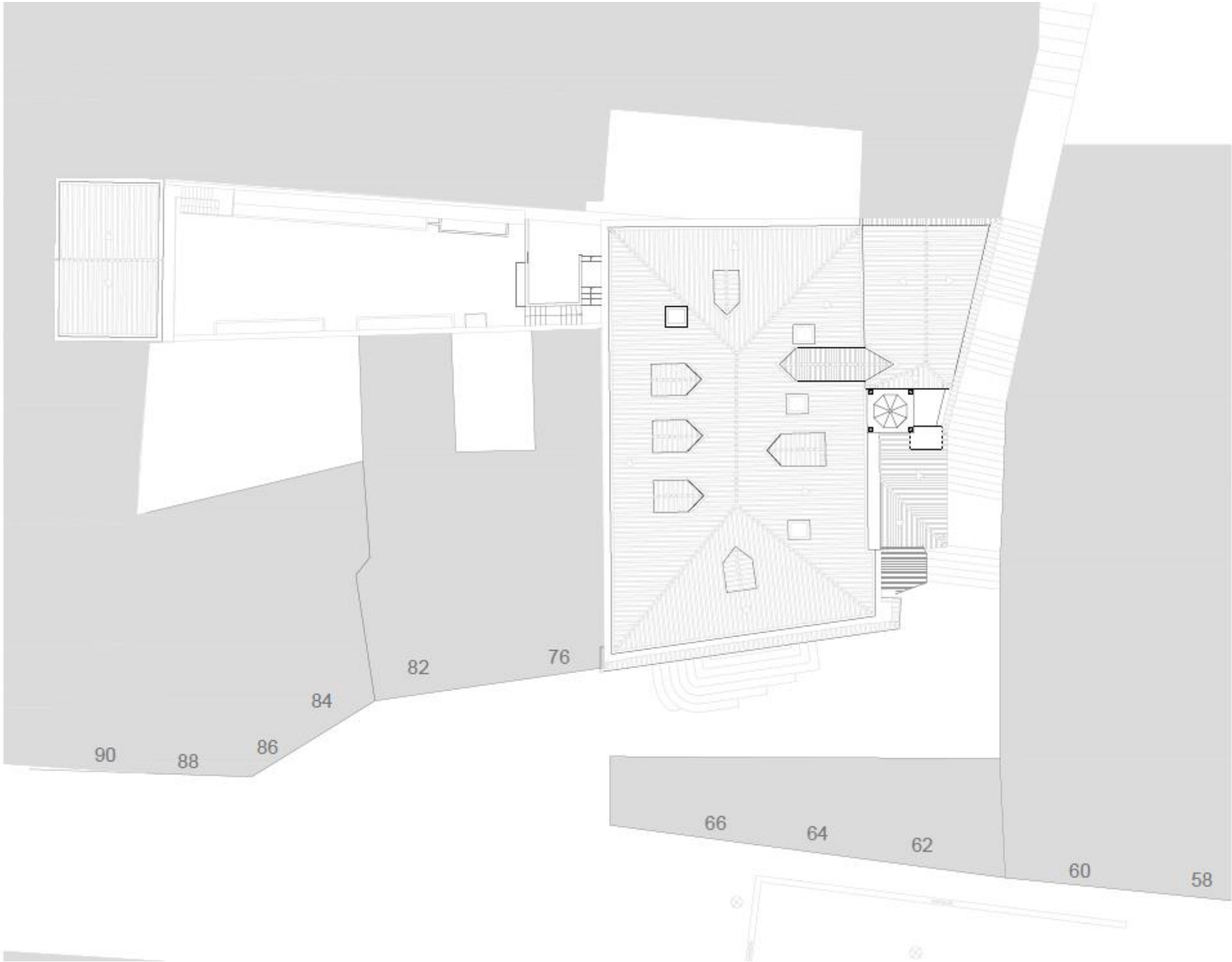

Combles

Hauteur par rapport au niveau d'évacuation (R+1) = 9,90m

Troisième étage

Hauteur par rapport au niveau d'évacuation (R+1) = 6,80m

Deuxième étage

Hauteur par rapport au niveau d'évacuation (R+1) = 3,30m

Premier étage

(Niveau d'évacuation principal)  
 Hauteur par rapport au niveau d'évacuation (R+1) = 0,00m

Rez-de-chaussée

Hauteur par rapport au R+1 = - 4,70m





Planche de repérage des matériaux et produits contenant de l'amiante

Client :

MINISTERE DE L'EUROPE

N° dossier :

15547605-RDTA

N° planche :

3/18

Version :

0

Type :

Croquis

Date

11/08/2022

Intervenant :

JEZEQUELOU Florian

Bât. - Niveau - Lot :

Délimitation de mission

Legende :

Plan de masse :



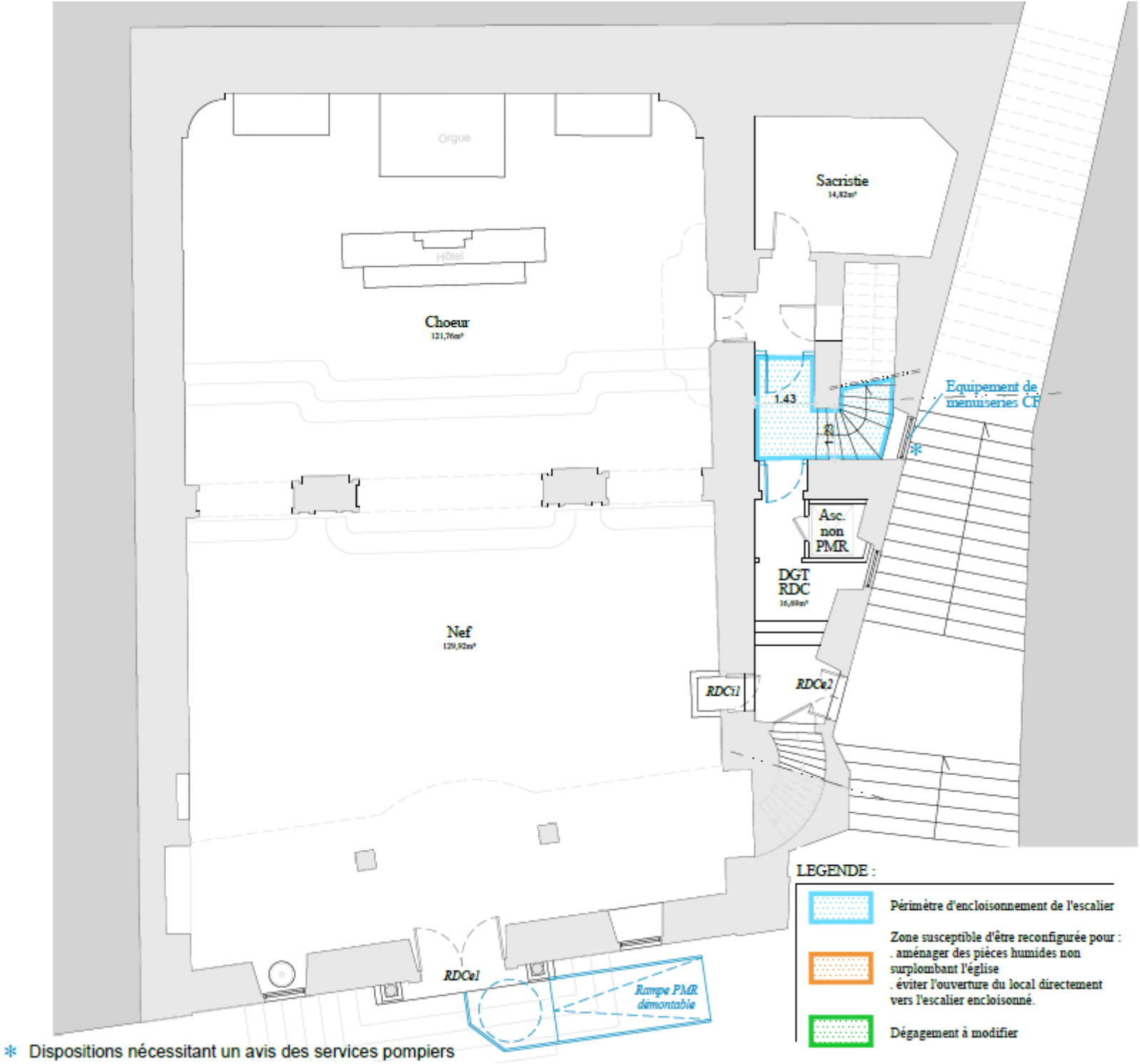

REZ-DE-CHAUSSEE : ETAT PROJETE

- Encloisonnement de l'escalier
- Mise en place d'une rampe PMR démontable
- Demande de dérogation : ouverture de portes donnant sur l'escalier
- Portes CF1H munies de ferme-porte

SECURITE INCENDIE :

Estimation de l'effectif pouvant être accueilli au RDC :  
200 personnes (y compris l'effectif de la tribune)  
Total : 200 personnes

Estimation de l'effectif cumulé des étages supérieurs :  
Sans objet (l'effectif des étages supérieurs évacuent par les portes R1e1 et R3e1).  
Total : Sans objet

Dégagements :

La porte extérieure RDCe1 de 205cm de large en deux vantaux. Sans obtention d'une dérogation, cette porte ouvrant dans le sens opposé à l'évacuation devrait être maintenue ouverte en cas de présence de plus de 50 personnes à rez-de-chaussée. Sauf accord d'un régime dérogatoire au titre de la valeur patrimoniale des façades, avec mise en œuvre d'éventuelles mesures compensatoires à définir avec le concours du service des pompiers, ses ouvrants devraient ouvrir dans le sens de la sortie, avec au moins un vantail de largeur minimale de 90cm.  
La porte extérieure RDCe2 de 110cm de large en deux vantaux. Pour évacuer par cette porte, il faut emprunter la porte RDCi1 de 80cm, ce qui reste conforme à la réglementation.

ACCESSIBILITE :

Mise en place d'une rampe PMR provisoire permettant aux personnes utilisatrices de fauteuil roulant d'accéder à l'établissement.







Planche de repérage des matériaux et produits contenant de l'amiante

Client :

MINISTERE DE L'EUROPE

N° dossier :

15547605-RDTA

N° planche :

5/18

Version :

0

Type :

Croquis

Date

11/08/2022

Intervenant :

JEZEQUELOU Florian

Bât. - Niveau - Lot :

Délimitation de mission

Legende :

Plan de masse :



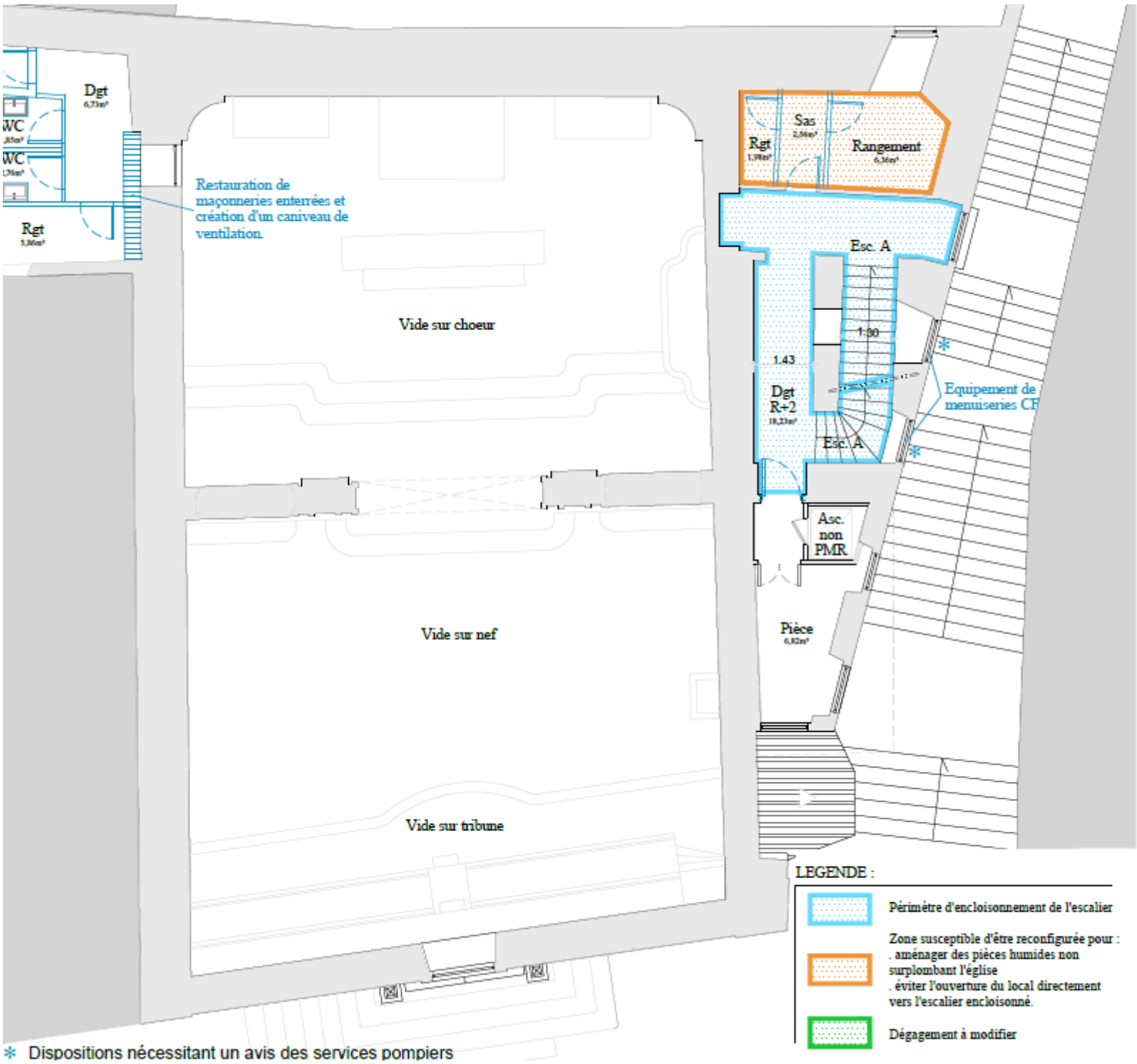

**DEUXIEME ETAGE : ETAT PROJETE**

. Encloisonnement de l'escalier  
. Demande de dérogation : ouverture de portes donnant sur l'escalier  
. Portes CF1H munies de ferme-porte

**SECURITE INCENDIE :**  
Estimation de l'effectif pouvant être accueilli au R+2 :  
. 5 personnes (déclaratif) \*  
Total : 5 personnes \*

Estimation de l'effectif cumulé des étages supérieurs :  
. Combles : 19 personnes \*  
. R+3 : 50 personnes \*  
. R+2 : 5 personnes \*  
Total : 74 personnes : **Max 50 personnes**

\* Sous réserve d'un effectif cumulé < 50 personnes tous niveaux confondus.

**Dégagement :**  
. L'Escalier A, d'une largeur d'environ 130cm.

**ACCESSIBILITE :**  
. Cet étage n'est pas accessible aux Personnes à Mobilité Réduite.



	Planche de repérage des matériaux et produits contenant de l'amiante
Client :	MINISTERE DE L'EUROPE
N° dossier :	15547605-RDTA
N° planche :	6/18
Version :	0
Type :	Croquis
Date :	11/08/2022
Intervenant :	JEZEQUELOU Florian
Bât. - Niveau - Lot :	Délimitation de mission

Legende :

Plan de masse :

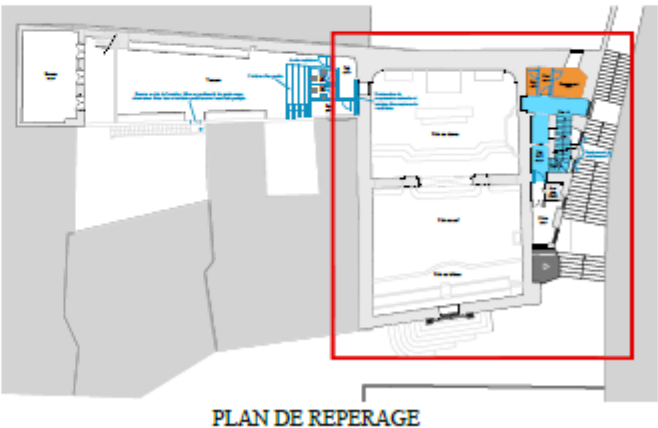
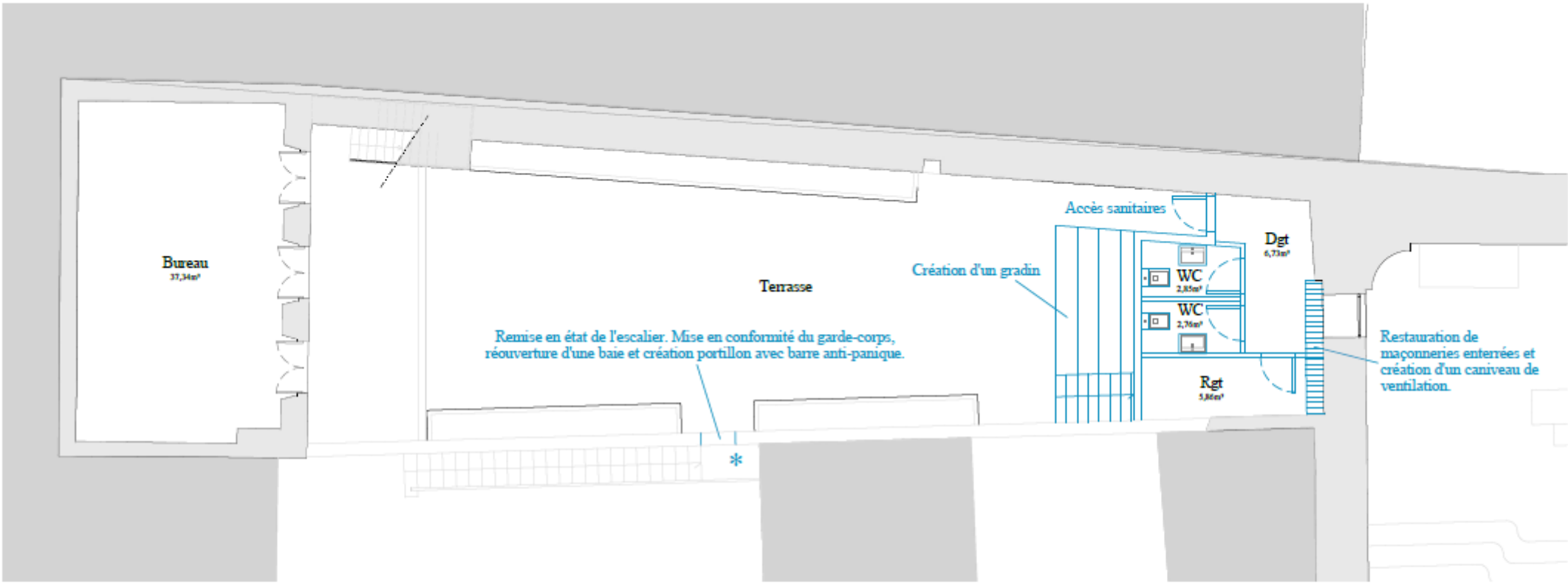

DEUXIEME ETAGE (Seconde partie) : ETAT PROJETE

- SECURITE INCENDIE :**  
Estimation de l'effectif pouvant être accueilli :  
· 37 personnes (déclaratif)  
Total : 37 personnes  
Dégagement :  
· Trois portes de 1UP donnant sur la terrasse.  
Point de rassemblement :  
Création d'un point de rassemblement dans la terrasse à soumettre à accord préalable (mairie, pompiers, voisins ...) en fonction des effectifs attendus.
- ACCESSIBILITE :**  
· Cet étage n'est pas accessible aux Personnes à Mobilité Réduite.
- \* Dispositions escalier extérieur non relevées et indicatives, restant à confirmer.

- LEGENDE :**
- Périmètre d'encloisonnement de l'escalier
  - Zone susceptible d'être reconfigurée pour :
    - aménager des pièces humides non surplombant l'église
    - éviter l'ouverture du local directement vers l'escalier encloisonné.
  - Dégagement à modifier

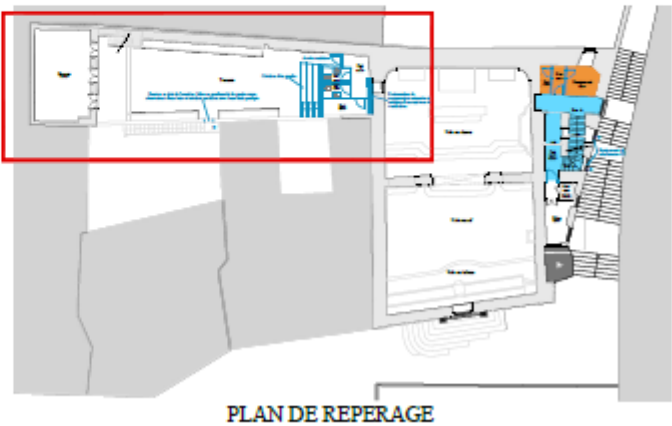

PLAN DE REPERAGE



**Legende :**

**Plan de masse :**

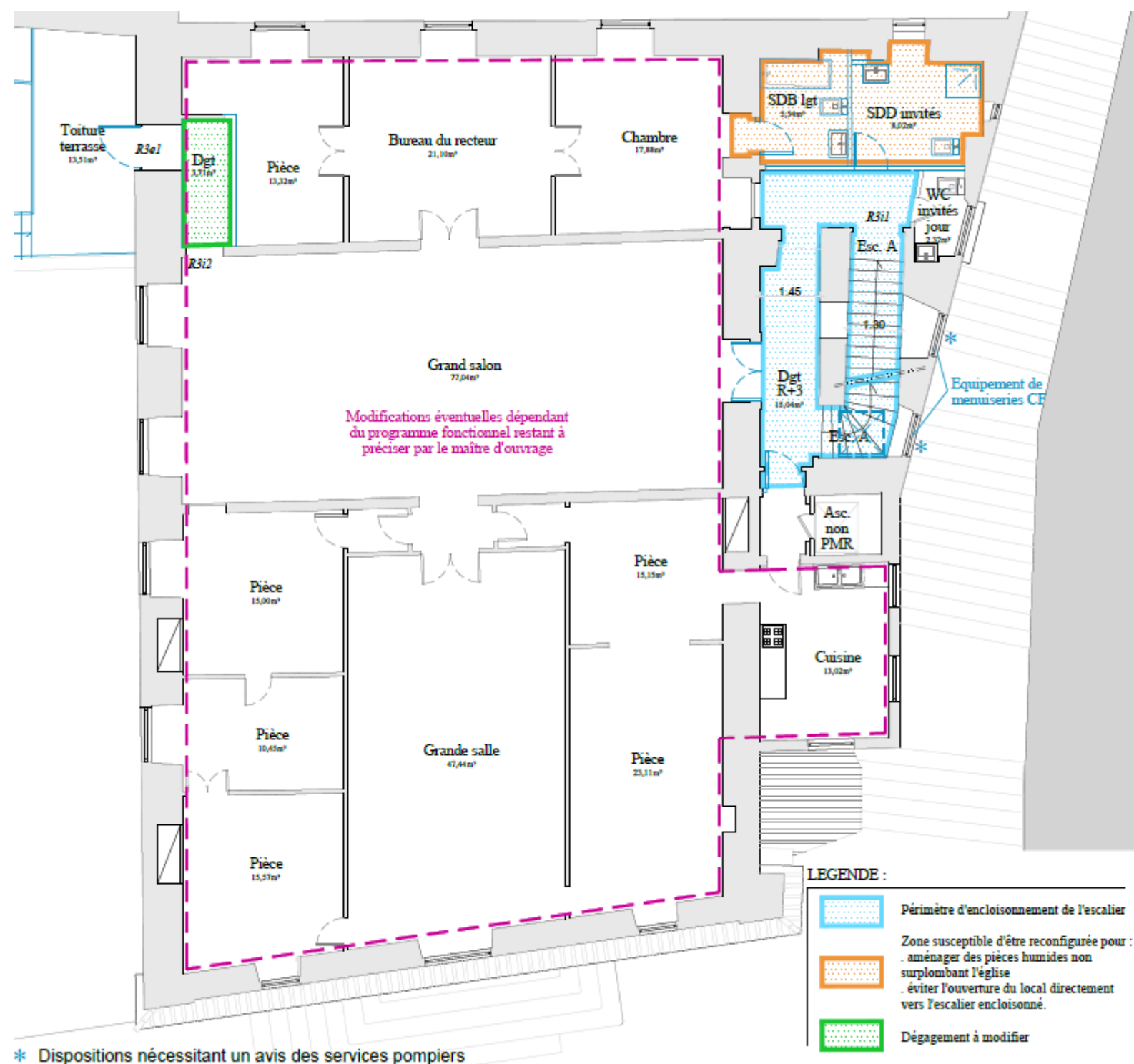

TROISIEME ETAGE : ETAT ROJETE

- . Enclousonnement de l'escalier
- . Demande de dérogation : ouverture de portes donnant sur l'escalier
- . Portes CF1H munies de ferme-porte

**SECURITE INCENDIE :**

Estimation de l'effectif pouvant être accueilli au R+3 :

- Total : 50 personnes \***

Estimation de l'effectif cumulé des étages supérieurs :

- Estimation de l'effectif cumulé des étages supérieurs :
- |                |  |
|----------------|--|
| Comble :       | 19 personnes *                         |
| R+3 :          | 50 personnes *                         |
| <b>Total :</b> | <b>69 personnes : Max 50 personnes</b> |

\* Sous réserve d'un effectif cumulé < 50 personnes tous niveaux confondus.

Dégagements :

- La porte R31f de 120cm de large en deux vantaux, donnant accès à l'Escalier A, d'une largeur d'environ 130cm.
- Présence d'un dégagement accessoire : la porte R3e1, d'une largeur de 100cm, donnant accès à la terrasse. A noter, ce dégagement accessoire n'est accessible que par la porte R3i2, laquelle fait 70cm de large. Il conviendrait d'agrandir cette porte pour que la porte donnant sur la terrasse puisse être considérée comme dégagement accessoire, veillant à assurer une symétrie sur le plan visuel avec celle située en face.



	Planche de repérage des matériaux et produits contenant de l'amiante
Client :	MINISTERE DE L'EUROPE
N° dossier :	15547605-RDTA
N° planche :	8/18
Version :	0
Type :	Croquis
Date	11/08/2022
Intervenant :	JEZEQUELOU Florian
Bât. - Niveau - Lot :	Délimitation de mission

Legende :

Plan de masse :



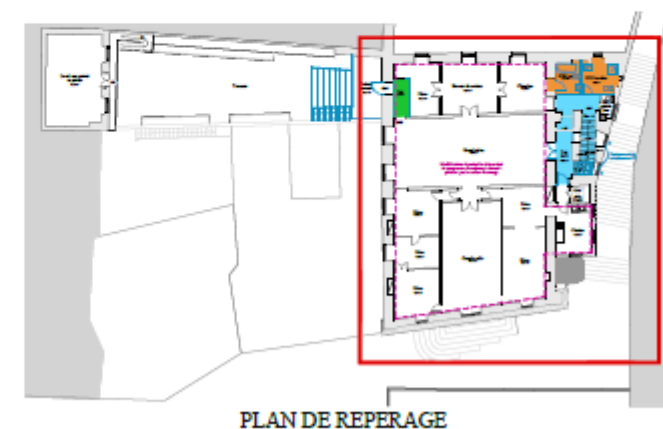
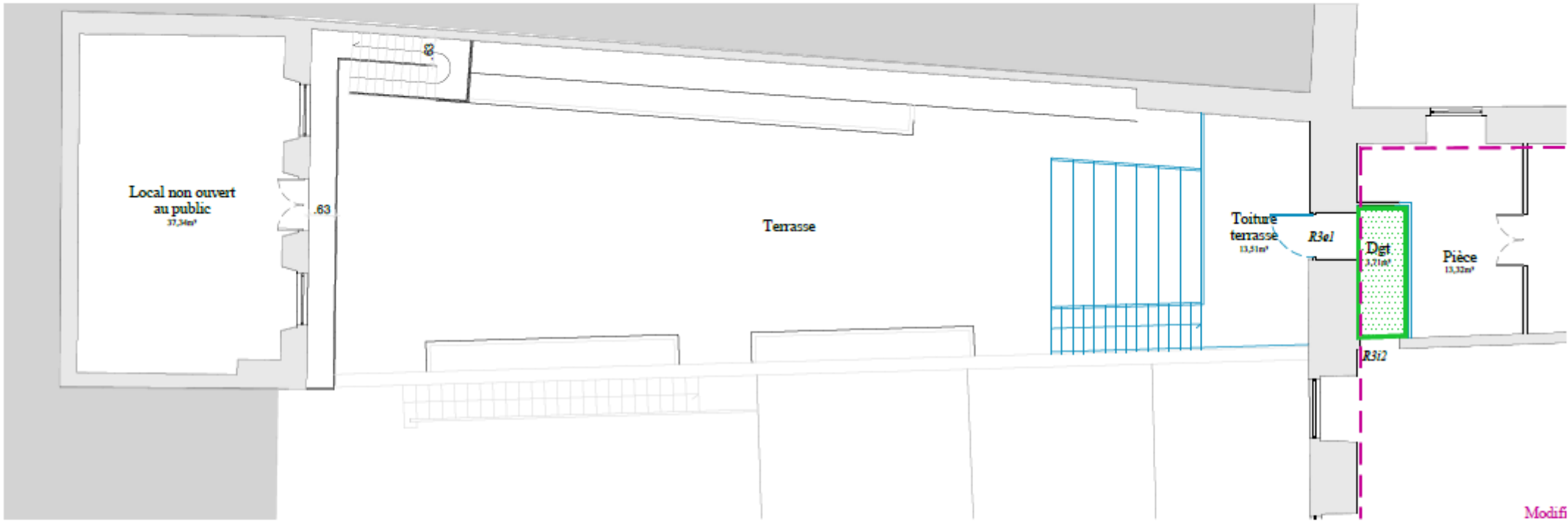

TROISIEME ETAGE (Seconde partie) : ETAT PROJETE

**SECURITE INCENDIE :**  
Estimation de l'effectif pouvant être accueilli :  
. Effectif nul : la coursive d'une soixantaine de centimètres ne permet pas d'évacuer du public.  
*Total : 0 personne*  
Dégagement :  
. Pas de dégagement réglementaire.  
Point de rassemblement :  
Création d'un point de rassemblement dans la terrasse à soumettre à accord préalable (mairie, pompiers, voisins ...) en fonction des effectifs attendus.

**ACCESSIBILITE :**  
. Cet étage n'est pas accessible aux Personnes à Mobilité Réduite.

LEGENDE :

	Périmètre d'encloisonnement de l'escalier
	Zone susceptible d'être reconfigurée pour : . aménager des pièces humides non surplombant l'église . éviter l'ouverture du local directement vers l'escalier encloisonné.
	Dégagement à modifier





Planche de repérage des matériaux et produits contenant de l'amiante

Client :

MINISTERE DE L'EUROPE

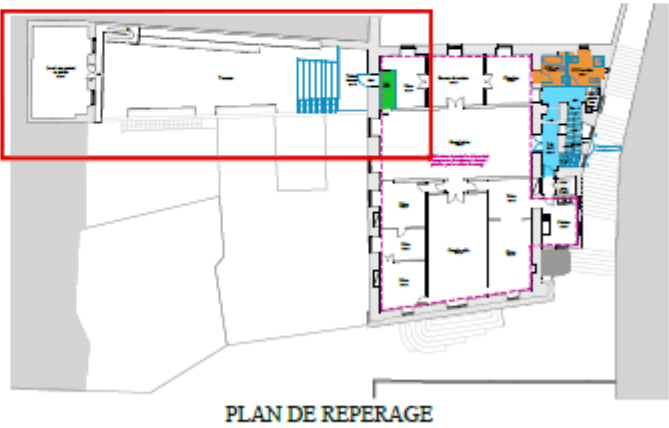
N° dossier :

15547605-RDTA

N° planche :

9/18

Version :

0

Type :

Croquis

Date

11/08/2022

Intervenant :

JEZEQUELOU Florian

Bât. - Niveau - Lot :

Délimitation de mission

Legende :

Plan de masse :



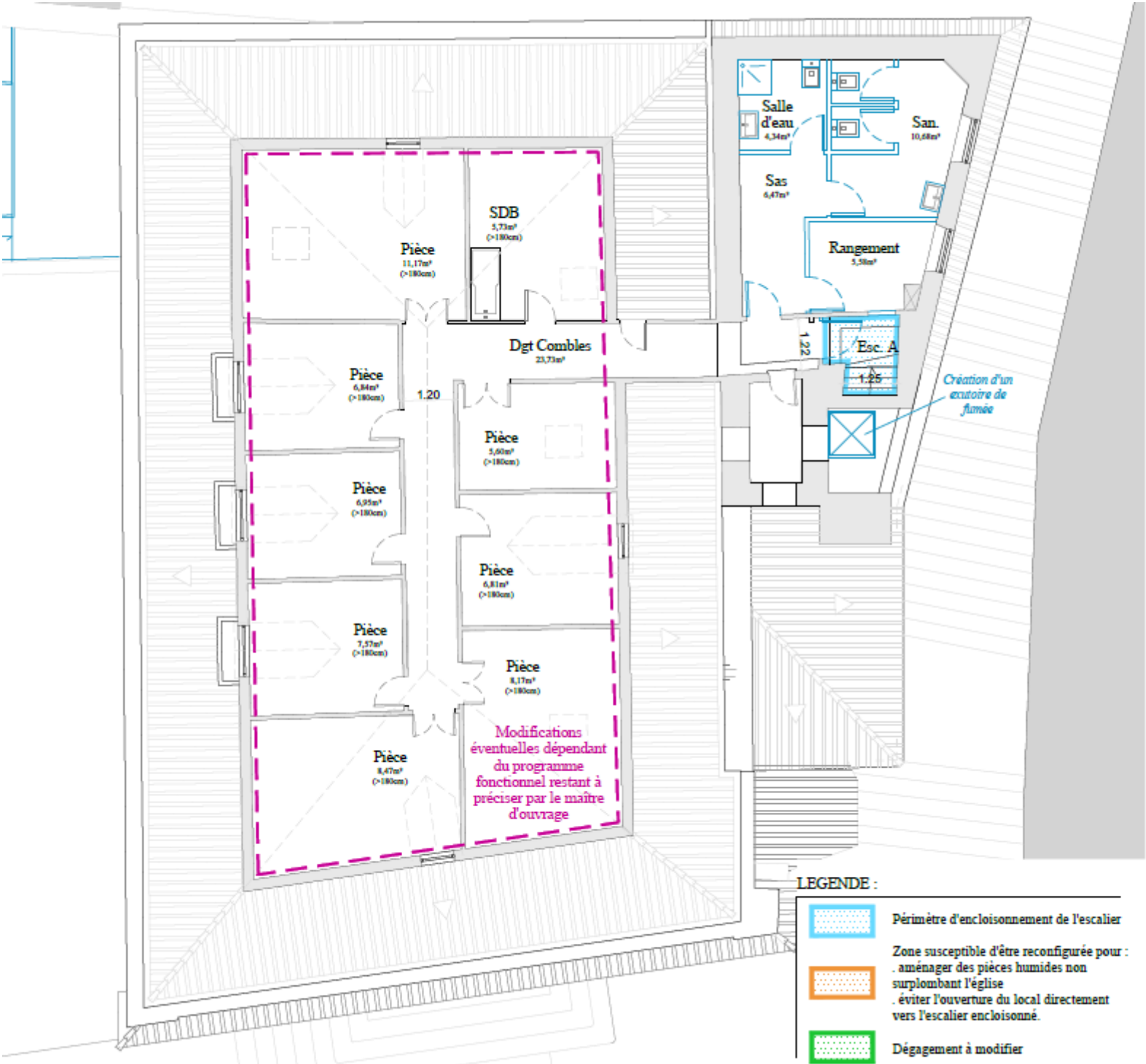

COMBLES : ETAT PROJETE

- . Encloisonnement de l'escalier
- . Création d'un exutoire de fumée
- . Demande de dérogation : ouverture de portes donnant sur l'escalier
- . Portes CF1H munies de ferme-porte

SECURITE INCENDIE :

Estimation de l'effectif pouvant être accueilli dans les combles :

- . 19 personnes maximum \*
- Total : 19 personnes \*

Estimation de l'effectif cumulé des étages supérieurs :

- . Combles : 19 personnes \*
- Total : 19 personnes \*

\* Sous réserve d'un effectif cumulé < 50 personnes tous niveaux confondus.

Dégagement :

- . L'Escalier A, d'une largeur d'environ 120cm.

ACCESSIBILITE :

- . Cet étage n'est pas accessible aux Personnes à Mobilité Réduite.





	Planche de repérage des matériaux et produits contenant de l'amiante	
Client :	MINISTERE DE L'EUROPE	
N° dossier :	15547605-RDTA	
N° planche :	10/18	Version : 0
Type :	Croquis	
Date	11/08/2022	
Intervenant :	JEZEQUELOU Florian	
Bât. - Niveau - Lot :	Délimitation de mission	

**Legende :**

**Plan de masse :**

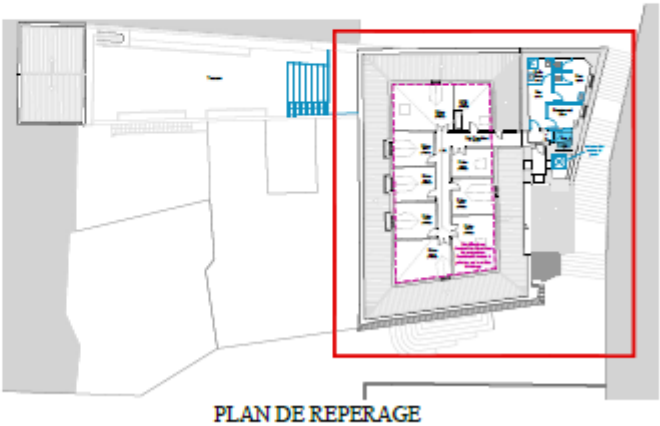
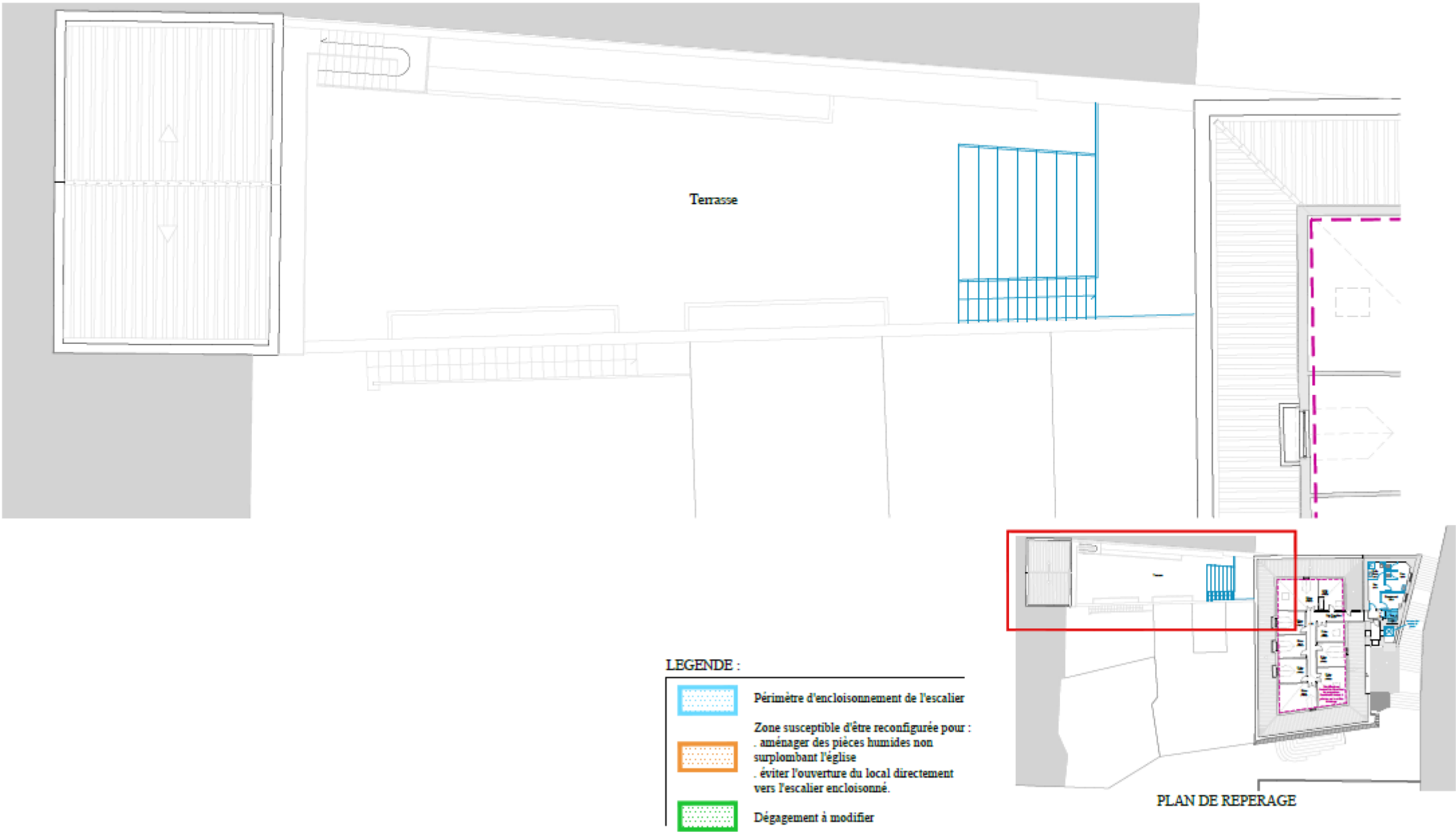



# Planche de repérage des matériaux et produits contenant de l'amiante

Client :	MINISTERE DE L'EUROPE		
N° dossier :	15547605		
N° planche :	11/18	Version :	0
Type :	Croquis		
Date	11/08/2022		
Intervenant :	JEZEQUELOU Florian		
Origine du plan :	Cabinet de diagnostics		
Titre :	RDC		

## Legende :

## Plan de masse :

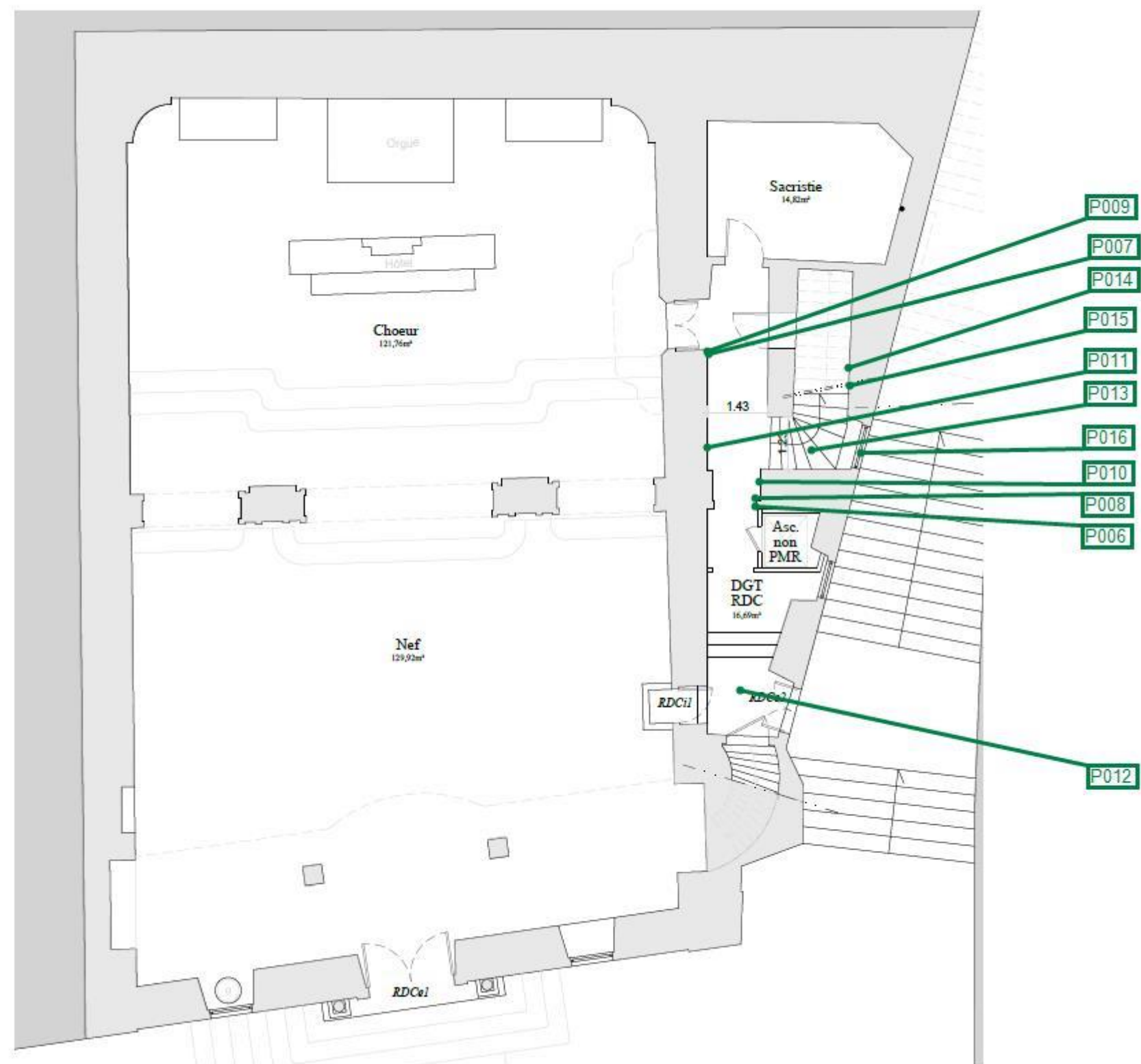



# Planche de repérage des matériaux et produits contenant de l'amiante

Client :	MINISTERE DE L'EUROPE		
N° dossier :	15547605		
N° planche :	12/18	Version :	0
Type :	Croquis		
Date	11/08/2022		
Intervenant :	JEZEQUELOU Florian		
Origine du plan :	Cabinet de diagnostics		
Titre :	R+1		

## Legende :

## Plan de masse :





Planche de repérage des  
matériaux et produits  
contenant de l'amiante

Client :	MINISTERE DE L'EUROPE		
N° dossier :	15547605		
N° planche :	13/18	Version :	0
Type :	Croquis		
Date	11/08/2022		
Intervenant :	JEZEQUELOU Florian		
Origine du plan :	Cabinet de diagnostics		
Titre :	R+2		

**Legende :**

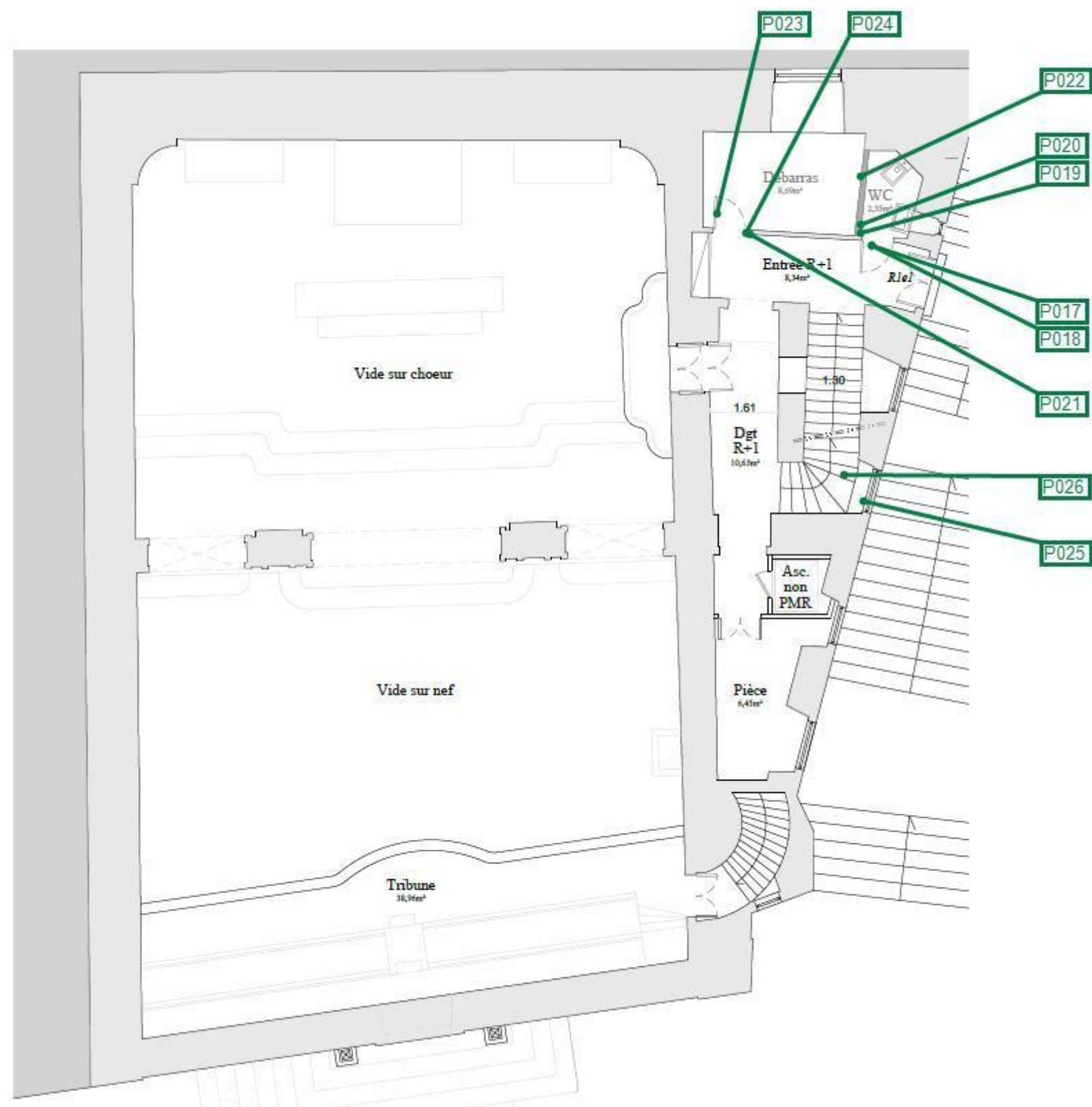
**Plan de masse :**





	Planche de repérage des matériaux et produits contenant de l'amiante	
Client :	MINISTERE DE L'EUROPE	
N° dossier :	15547605	
N° planche :	14/18	Version : 0
Type :	Croquis	
Date	11/08/2022	
Intervenant :	JEZEQUELOU Florian	
Origine du plan :	Cabinet de diagnostics	
Titre :	R+2 (2)	

**Legende :**

**Plan de masse :**

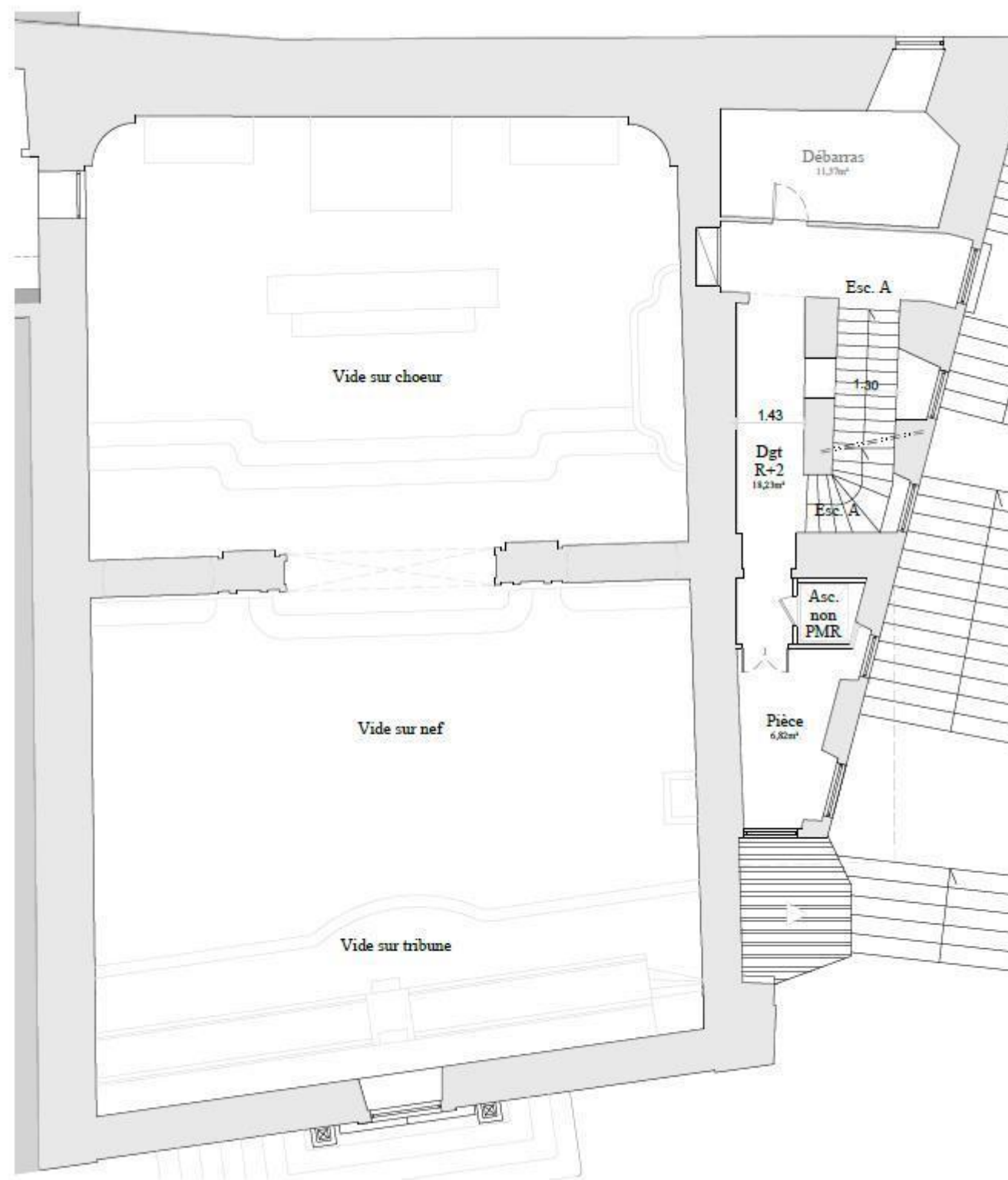
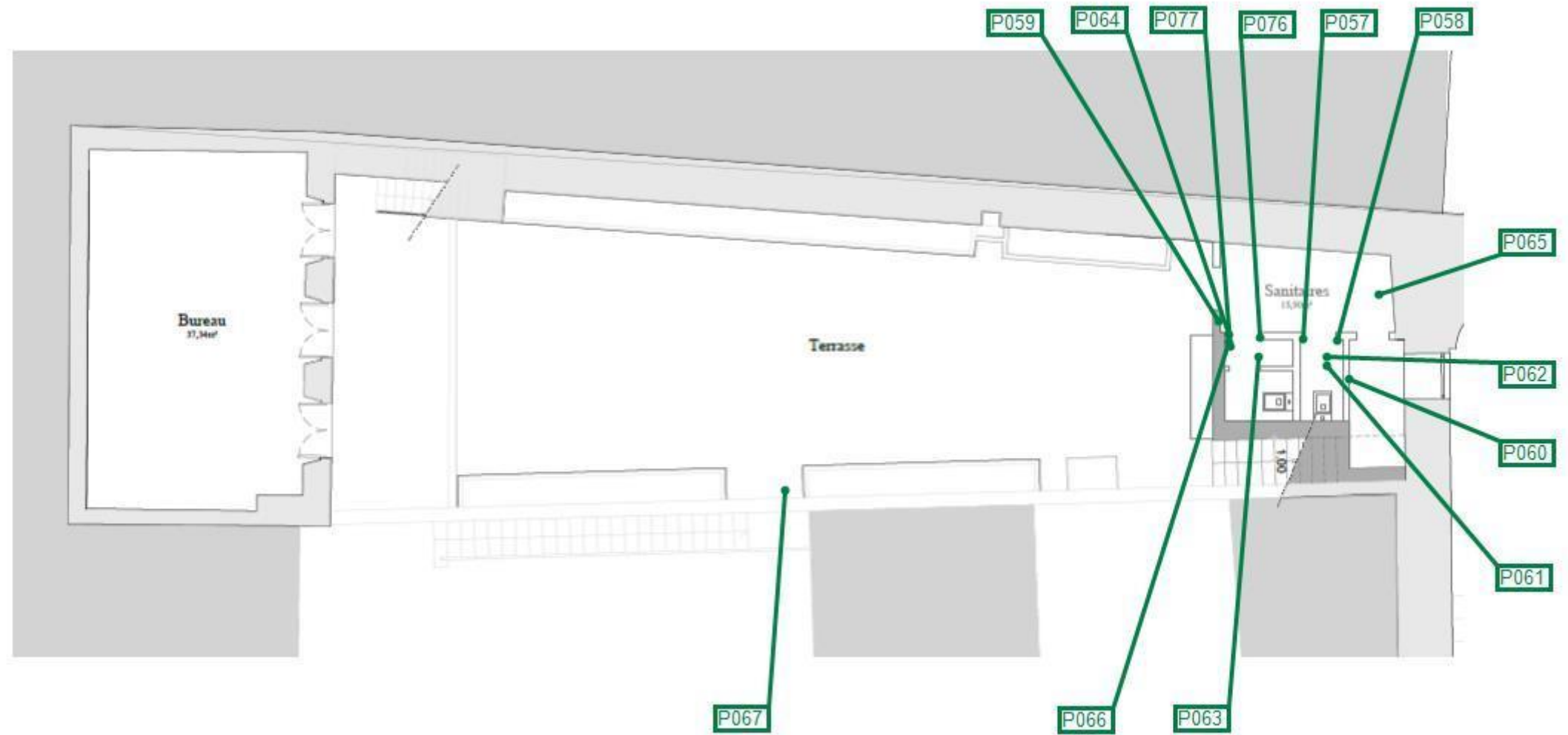



# Planche de repérage des matériaux et produits contenant de l'amiante

Client :	MINISTERE DE L'EUROPE		
N° dossier :	15547605		
N° planche :	15/18	Version :	0
Type :	Croquis		
Date :	11/08/2022		
Intervenant :	JEZEQUELOU Florian		
Origine du plan :	Cabinet de diagnostics		
Titre :	R+3		

## Legende :



Conduit de ventilation en fibres-ciment (P004, S002)

## Plan de masse :





	Planche de repérage des matériaux et produits contenant de l'amiante		
Client :	MINISTERE DE L'EUROPE		
N° dossier :	15547605		
N° planche :	16/18	Version :	0
Type :	Croquis		
Date	11/08/2022		
Intervenant :	JEZEQUELOU Florian		
Origine du plan :	Cabinet de diagnostics		
Titre :	R+3 (2)		

Legende :

 Revêtement d'étanchéité bitumineux sous carrelage (P054)

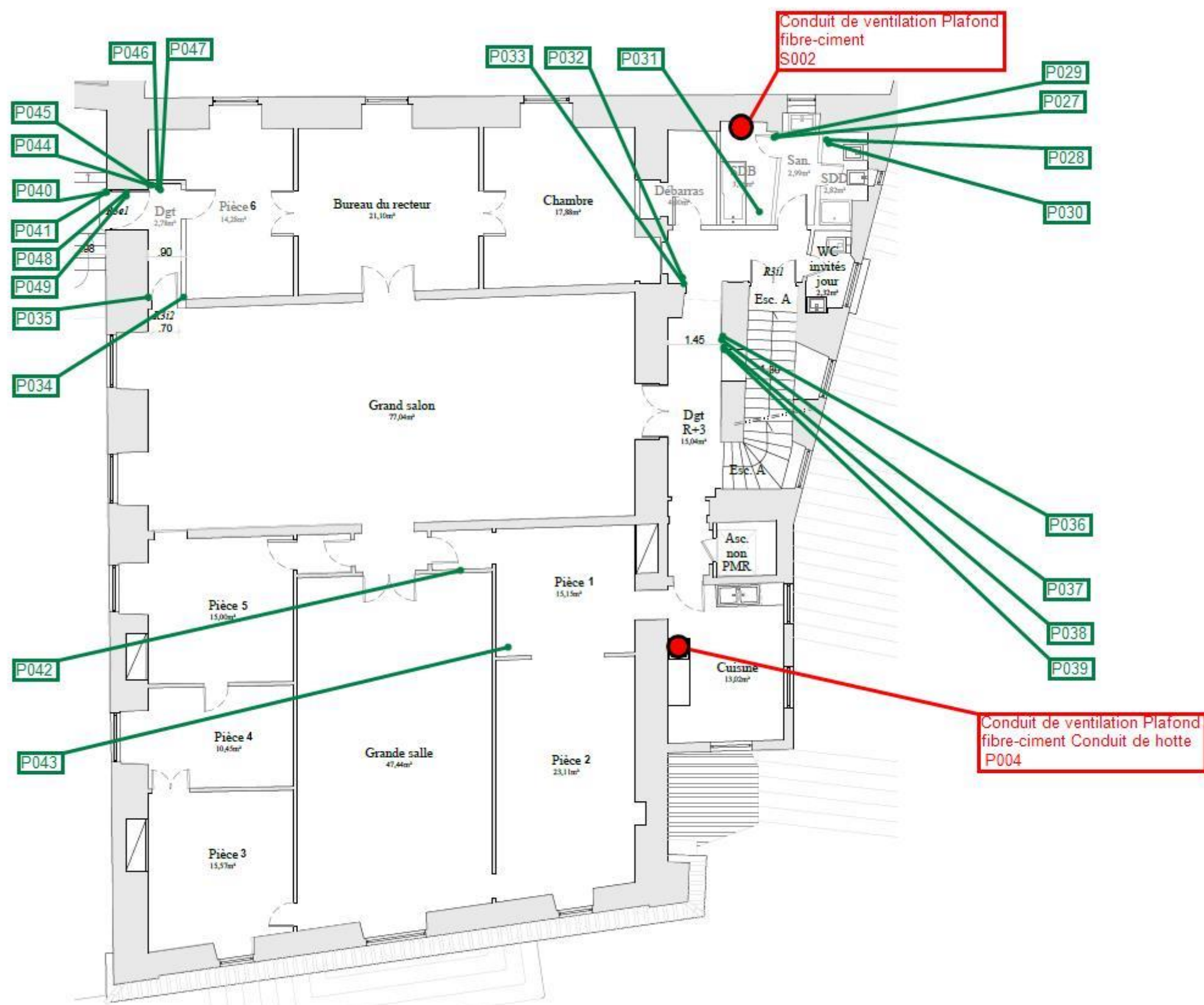
Plan de masse :

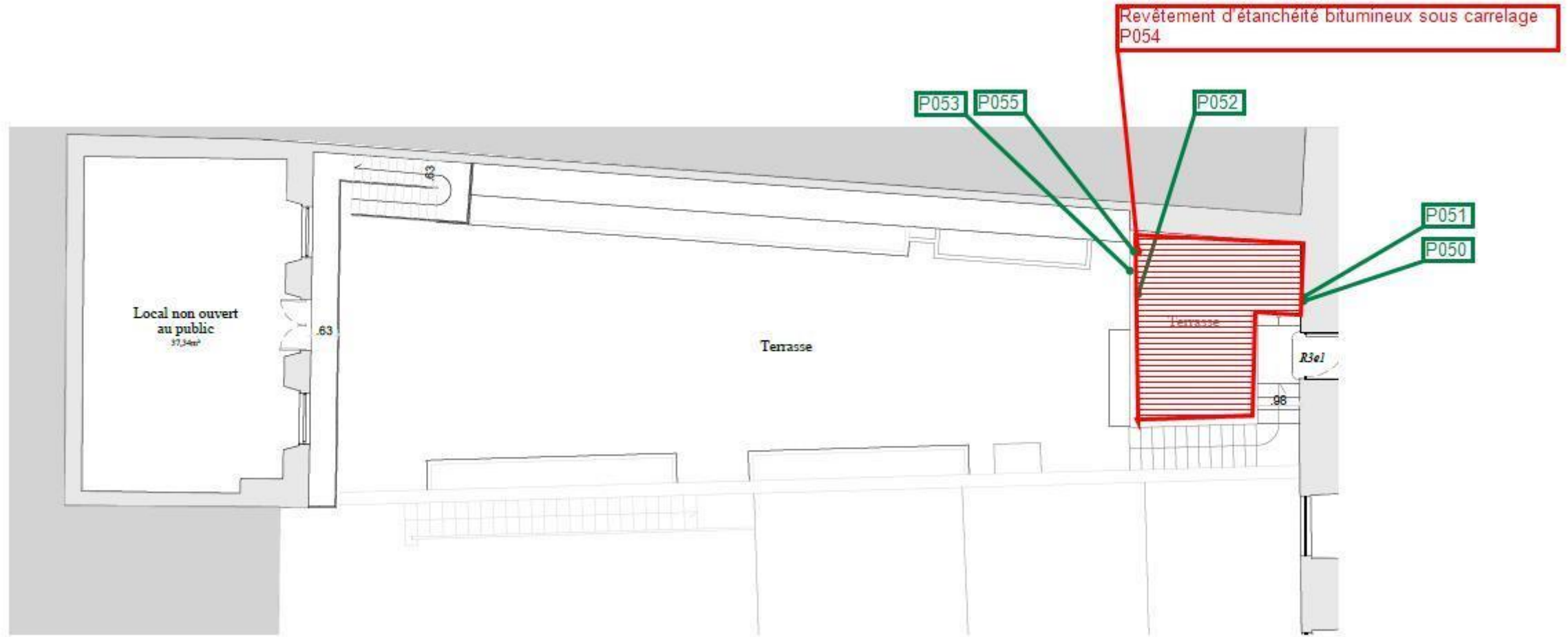





# Planche de repérage des matériaux et produits contenant de l'amiante

Client :	MINISTERE DE L'EUROPE		
N° dossier :	15547605		
N° planche :	17/18	Version :	0
Type :	Croquis		
Date	11/08/2022		
Intervenant :	JEZEQUELOU Florian		
Origine du plan :	Cabinet de diagnostics		
Titre :	R+4		

## Legende :



Dalle de sol vinyle 20X20  
verte claire (P005)

## Plan de masse :



	Planche de repérage des matériaux et produits contenant de l'amiante	
Client :	MINISTERE DE L'EUROPE	
N° dossier :	15547605	
N° planche :	18/18	Version : 0
Type :	Croquis	
Date	11/08/2022	
Intervenant :	JEZEQUELOU Florian	
Origine du plan :	Cabinet de diagnostics	
Titre :	R+4 (2)	

Legende :

Plan de masse :

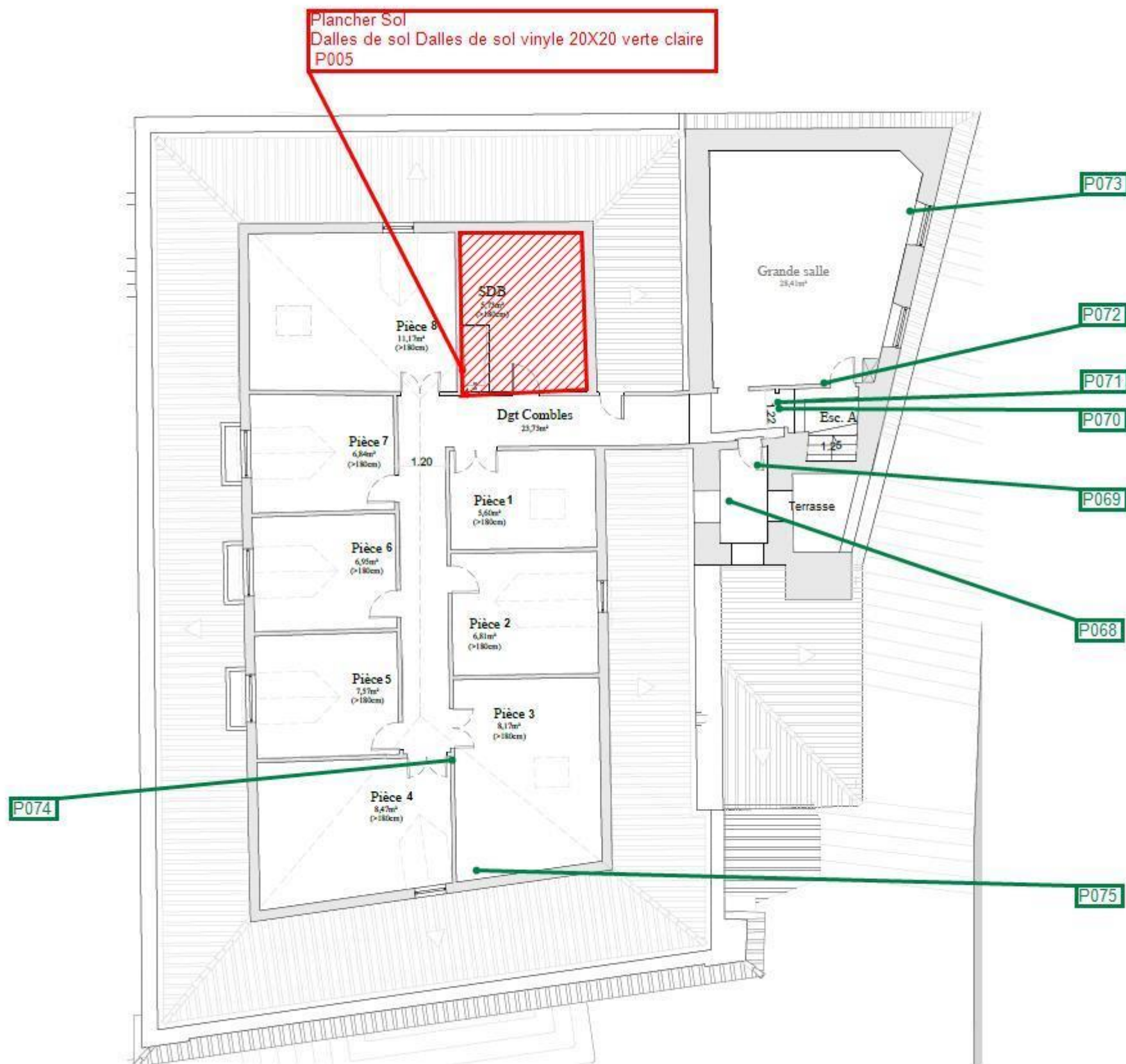
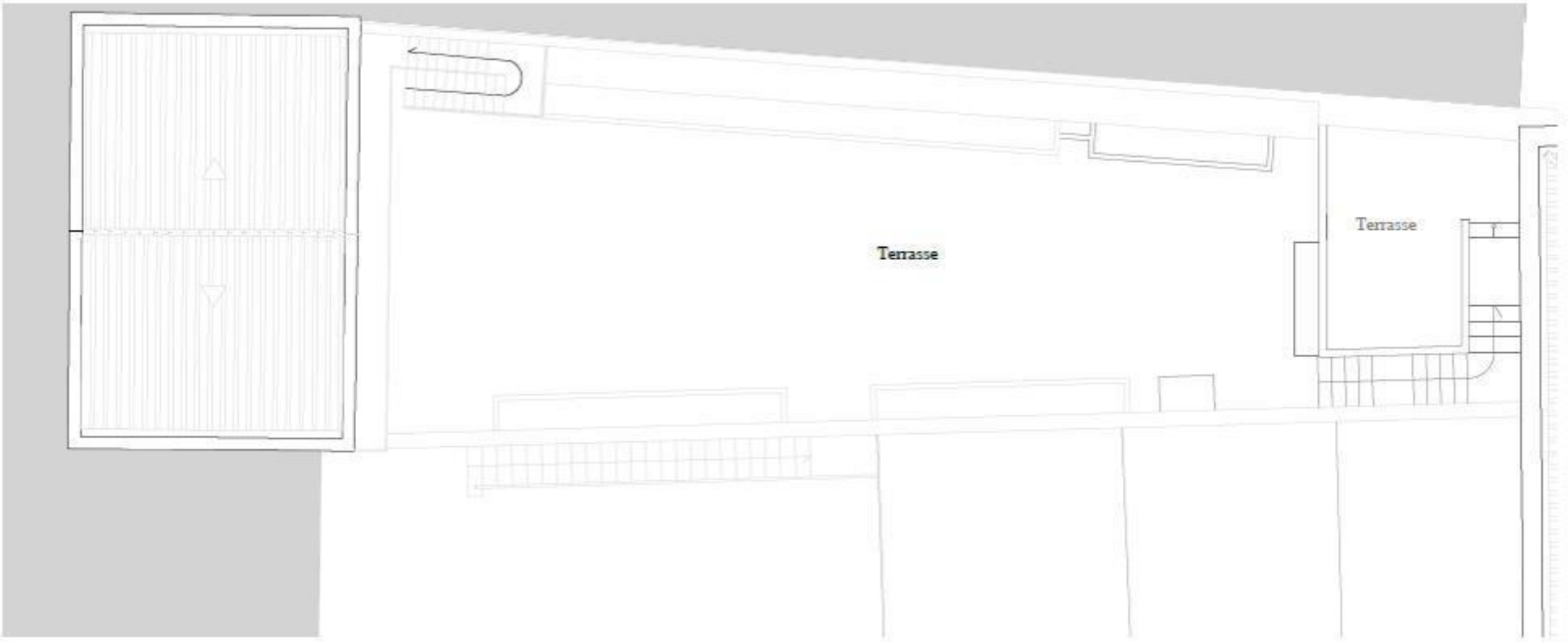

# ANNEXE 3 – PROCES VERBAUX D'ANALYSES

## Document 1



### Eurofins Analyses Pour Le Batiment Ouest SAS

**BUREAU VERITAS EXPLOITATION SAS**  
**Monsieur Florian JEZEQUELOU**  
 Bâtiment OXANE – 4, rue Duguay Trouin  
 44800 SAINT HERBLAIN

### RAPPORT D'ANALYSE D'AMIANTE DANS LES MATERIAUX

N° de rapport d'analyse : AR-22-NS-050189-01 Date d'émission de rapport : 27/07/2022 20:38 Page 1/2  
 Dossier N° : 22W021753 Date de réception : 26/07/2022 Date d'analyse : 26/07/2022  
 Référence dossier Client: 1510797435/15547605/2

N° éch.	Référence client	Description visuelle	Technique utilisée / Analyste	Préparation		Résultats
				Nb prep / Nb grilles ou lames	Type	
001	P001 / Eglise - RDC - Sacristie / Conduit de ventilation en fibres-ciment	Matériau dur fibreux de type fibres-ciment (gris)	MOLP* / NK2D	2 / 2 *	- *	Fibres d'amiante de type chrysotile *
002	P002 / Eglise - RDC - Ascenseur / Dalle de sol vinyle cassante grise 20X20	Matériau semi-dur de type dalle de sol (gris) ; matériau de type colle (gris)(i)	MET* / WGT4	1 / 2 *	Calcination et attaque acide (méthode interne de traitement)	Fibres d'amiante de type chrysotile *
003	P003 / Eglise - R+3 - WC invités jour / Dalle de sol vinyle cassante verte claire 20X20	Matériau semi-dur de type dalle de sol (vert) ; matériau de type colle (jaune)(i)	MET* / WGT4	1 / 2 *	Calcination et attaque acide (méthode interne de traitement)	Fibres d'amiante de type chrysotile *
004	P004 / Eglise - R+3 - Cuisine / Conduit d'évacuation de fumée: en fibres-ciment	Matériau dur fibreux de type fibres-ciment (gris)	MOLP* / NK2D	4 / 4 *	- *	Fibres d'amiante de type chrysotile, riébeckite-amiante (crocidolite) *
005	P005 / Eglise - R+4 - Salle de bains / Dalle de sol vinyle cassante verte 20X20	Matériau semi-dur de type dalle de sol (vert)	MET* / WGT4	1 / 2 *	Calcination et attaque acide (méthode interne de traitement)	Fibres d'amiante de type chrysotile *
<b>Observation(s) couche(s)</b> (i) Les différentes couches décrites de manière commune sont techniquement inséparables.						

#### Méthodes d'analyses employées pour la recherche qualitative des fibres d'amiante dans les matériaux :

Traitement par une méthode interne (mode opératoire T-PM-WO24083) en vue d'une identification des fibres au Microscopie Optique à Lumière Polarisée (MOLP) selon le guide HSG 248 - annexe 2.

Traitement par une méthode interne (mode opératoire T-PM-WO22725) en vue d'une identification des fibres au Microscopie Electronique à Transmission (MET) selon parties utiles de la norme NFX 43-050.

Tous les éléments de traçabilité sont disponibles sur demande. La reproduction de ce document n'est autorisée que sous sa forme intégrale. Il comporte 2 page(s). Les résultats du présent rapport s'appliquent aux objets tels qu'ils ont été reçus et ne concernent que les objets soumis à l'essai. Seules certaines prestations rapportées dans ce document sont couvertes par l'accréditation. Elles sont identifiées par le symbole \*.

**Eurofins Analyses pour le Bâtiment Ouest SAS**  
 7 rue Pierre Adolphe Bobierre CS 90827  
 F-44308 NANTES Cedex 3, FRANCE

Tél: +33 3 88 91 65 31 - +33 2 51 83 49 48 - Fax: +33 3 88 91 65 31 - Site Web: www.eurofins.fr/amiante/analyses/  
 S.A.S. au capital de 1 037 000 € RCS Nantes SIRET 529 294 092 00018 TVA FR48 529 294 092 APE 7120B

ACCREDITATION N°  
 1- 5597  
 Portée disponible sur  
 www.cofrac.fr



## Document 2



### Eurofins Analyses Pour Le Batiment Ouest SAS

#### RAPPORT D'ANALYSE D'AMIANTE DANS LES MATERIAUX

N° de rapport d'analyse : AR-22-NS-050189-01

Date d'émission de rapport : 27/07/2022 20:38

Page 2/2

Dossier N° : 22W021753

Date de réception : 26/07/2022

Date d'analyse : 26/07/2022

Référence dossier Client: 1510797435/15547605/2

NB 1 : Sauf information contraire sur ce rapport, le laboratoire effectue une analyse couche par couche de l'échantillon transmis par le demandeur.

Des composants décrits simultanément dans une même couche n'ont pas pu faire l'objet de prises d'essai séparées pour l'analyse.

NB 2 : "Fibres d'amiante non détectées au MOLP" s'entend comme : "aucune fibre d'amiante n'a été détectée, l'échantillon objet de l'essai peut éventuellement renfermer une teneur en fibre d'amiante optiquement observables\*\* inférieure à la limite de détection. \*\* Pour être optiquement observable, une fibre doit avoir une largeur supérieure à 0,2 micromètre ( $\mu\text{m}$ )"; "Fibres d'amiante non détectées" au MET s'entend comme : " aucune fibre d'amiante n'a été détectée, l'échantillon objet de l'essai peut éventuellement renfermer une teneur en fibre d'amiante inférieure à la limite de détection."

NB 3 : Pour la recherche d'amiante dans les matériaux, la limite de détection garantie par prise d'essai dans les matériaux (en MOLP et/ou en MET) est de 0.1% en masse.

NB 4 : Le présent rapport ne mentionne que les analyses conclusives. Toutefois, conformément à son offre et à l'arrêté du 1er octobre 2019, le laboratoire met en œuvre les deux techniques MOLP et META sur tous les échantillons massifs. La mention sur le rapport d'une technique d'analyse par MET indique que les échantillons ont été traités selon l'annexe 2 du guide HSG 248 (MOLP) mais sans aboutir à un résultat conclusif.

NB 5 : Analyse réalisée dans le cadre des textes réglementaires suivants : Décret n° 2017-899 du 9 mai 2017, Décret n° 2019-251 du 27 mars 2019, Décret n° 2011-629 du 3 juin 2011, Arrêté du 1er octobre 2019 (JORF n°0245 du 20 octobre 2019 texte n° 18).

NB 6 : Le rapport est établi dans le cadre du cas 1 de l'article 6 de l'arrêté du 1er octobre 2019 à savoir la détection et l'identification d'amiante délibérément ajouté dans les matériaux et produits manufacturés.



Mustapha Bahamou  
Tech. Analyste Microscopie

Tous les éléments de traçabilité sont disponibles sur demande. La reproduction de ce document n'est autorisée que sous sa forme intégrale. Il comporte 2 page(s). Les résultats du présent rapport s'appliquent aux objets tels qu'ils ont été reçus et ne concernent que les objets soumis à l'essai. Seules certaines prestations rapportées dans ce document sont couvertes par l'accréditation. Elles sont identifiées par le symbole \*.

**Eurofins Analyses pour le Bâtiment Ouest SAS**  
7 rue Pierre Adolphe Bobierre CS 90827

F-44308 NANTES Cedex 3, FRANCE

Tél: +33 3 88 91 65 31 - +33 2 51 83 49 48 - Fax: +33 3 88 91 65 31 - Site Web: [www.eurofins.fr/amiante/analyses/](http://www.eurofins.fr/amiante/analyses/)

S.A.S. au capital de 1 037 000 € RCS Nantes SIRET 529 294 092 00018 TVA FR48 529 294 092 APE 7120B

ACCREDITATION N°  
1-5597  
Portée disponible sur  
[www.cofrac.fr](http://www.cofrac.fr)





## Document 3



### Eurofins Analyses Pour Le Batiment Ouest SAS

**BUREAU VERITAS EXPLOITATION SAS**  
**Monsieur Florian JEZEQUELOU**  
 Bâtiment OXANE – 4, rue Duguay Trouin  
 44800 SAINT HERBLAIN

#### RAPPORT D'ANALYSE D'AMIANTE DANS LES MATERIAUX

N° de rapport d'analyse : AR-22-NS-050355-01 Date d'émission de rapport : 28/07/2022 18:38 Page 1/12  
 Dossier N° : 22W021761 Date de réception : 26/07/2022 Date d'analyse : 26/07/2022  
 Référence dossier Client: 1510797435/15547605/2

N° éch.	Référence client	Description visuelle	Technique utilisée / Analyste	Préparation		Résultats
				Nb prep / Nb grilles ou lames	Type	
001	P006 / Eglise - RDC - Dégagement / Colle grise de faïence bleue/blanche mosaïque	Matériau dur de type ciment-colle (gris)	MET * / P2A2	1 / 2 *	Calcination et attaque acide (méthode interne de traitement)	Fibres d'amiante non détectées *
002	P007 / Eglise - RDC - Dégagement / Colle grise de faïence bleue/blanche mosaïque	Matériau dur de type ciment-colle (gris)	MET * / P2A2	1 / 2 *	Calcination et attaque acide (méthode interne de traitement)	Fibres d'amiante non détectées *
003 (1)	P008 / Eglise - RDC - Dégagement / Colle grise de plinthe 15X15 marron	Matériau dur de type ciment-colle (gris)	MET * / P2A2	1 / 2 *	Calcination et attaque acide (méthode interne de traitement)	Fibres d'amiante non détectées *
004 (1)	P009 / Eglise - RDC - Dégagement / Colle grise de plinthe 15X15 marron	Matériau dur de type ciment-colle (gris)	MET * / P2A2	1 / 2 *	Calcination et attaque acide (méthode interne de traitement)	Fibres d'amiante non détectées *
005	P010 / Eglise - RDC - Dégagement / Peinture + enduit plâtre (mur pierre)	Matériau de type peinture (beige) ; matériau semi-dur de type plâtre (blanc)	MET * / WGT4	1 / 2 *	Calcination et attaque acide (méthode interne de traitement)	Fibres d'amiante non détectées *
006	P011 / Eglise - RDC - Dégagement / Peinture + enduit plâtre (mur pierre)	Matériau de type peinture (beige) ; matériau semi-dur de type plâtre (blanc)	MET * / WGT4	1 / 2 *	Calcination et attaque acide (méthode interne de traitement)	Fibres d'amiante non détectées *
007	P012 / Eglise - RDC - Dégagement / Peinture + enduit plâtre (plafond)					

Tous les éléments de traçabilité sont disponibles sur demande. La reproduction de ce document n'est autorisée que sous sa forme intégrale. Il comporte 12 page(s). Les résultats du présent rapport s'appliquent aux objets tels qu'ils ont été reçus et ne concernent que les objets soumis à l'essai. Seules certaines prestations rapportées dans ce document sont couvertes par l'accréditation. Elles sont identifiées par le symbole \*.

**Eurofins Analyses pour le Bâtiment Ouest SAS**

7 rue Pierre Adolphe Bobierre CS 90827

F-44308 NANTES Cedex 3, FRANCE

Tél: +33 3 88 91 65 31; +33 2 51 83 49 48 - Fax: +33 3 88 91 65 31 - Site Web: [www.eurofins.fr/amiante/analyses/](http://www.eurofins.fr/amiante/analyses/)

S.A.S. au capital de 1 037 000 € RCS Nantes SIRET 529 294 092 00018 TVA FR48 529 294 092 APE 7120B

ACCREDITATION N°

1- 5597

Portée disponible sur

[www.cofrac.fr](http://www.cofrac.fr)



## Document 4



### Eurofins Analyses Pour Le Batiment Ouest SAS

#### RAPPORT D'ANALYSE D'AMIANTE DANS LES MATERIAUX

N° de rapport d'analyse : AR-22-NS-050355-01 Date d'émission de rapport : 28/07/2022 18:38 Page2/12  
 Dossier N° : 22W021761 Date de réception : 26/07/2022 Date d'analyse : 26/07/2022  
 Référence dossier Client:1510797435/15547605/2

N° éch.	Référence client	Description visuelle	Technique utilisée / Analyste	Préparation		Résultats
				Nb prep / Nb grilles ou lames	Type	
		Matériau de type peinture (gris) ; matériau semi-dur de type enduit (blanc)	MET * / WGT4	1 / 2 *	Calcination et attaque acide (méthode interne de traitement)	Fibres d'amiante non détectées *
008	P013 / Eglise - RDC - Escalier / Peinture + enduit plâtre (plafond)	Matériau de type peinture (blanc) ; matériau semi-dur de type enduit (blanc)	MET * / P2A2	1 / 2 *	Calcination et attaque acide (méthode interne de traitement)	Fibres d'amiante non détectées *
009	P014 / Eglise - RDC - Escalier / Colle grise de faïence 15X15 blanche	Matériau dur de type carrelage, faïence (blanc) ; matériau dur de type ciment-colle (gris)	MET * / P2A2	1 / 2 *	Calcination et attaque acide (méthode interne de traitement)	Fibres d'amiante non détectées *
010	P015 / Eglise - RDC - Escalier / Colle grise de faïence 15X15 blanche	Matériau dur de type carrelage, faïence (blanc) ; matériau dur de type ciment-colle (gris)	MET * / P2A2	1 / 2 *	Calcination et attaque acide (méthode interne de traitement)	Fibres d'amiante non détectées *
011	P016 / Eglise - RDC - Escalier / Mastic de vitrage dur beige (menuiserie bois)	Matériau semi-dur de type mastic (blanc)	MET * / P2A2	1 / 2 *	Calcination et attaque acide (méthode interne de traitement)	Fibres d'amiante non détectées *
012	P017 / Eglise - R+1 - WC / Colle grise de carrelage rouge	Matériau dur de type carrelage, faïence (rouge) ; matériau dur de type ciment-colle (gris)	MET * / P2A2	1 / 2 *	Calcination et attaque acide (méthode interne de traitement)	Fibres d'amiante non détectées *
013	P018 / Eglise - R+1 - WC / Colle grise de carrelage rouge	Matériau dur de type carrelage, faïence (rouge) ; matériau dur de type ciment-colle (gris)	MET * / WGT4	1 / 2 *	Calcination et attaque acide (méthode interne de traitement)	Fibres d'amiante non détectées *
014	P019 / Eglise - R+1 - WC / Colle grise de plinthe carrelée rouge					

Tous les éléments de traçabilité sont disponibles sur demande. La reproduction de ce document n'est autorisée que sous sa forme intégrale. Il comporte 12 page(s). Les résultats du présent rapport s'appliquent aux objets tels qu'ils ont été reçus et ne concernent que les objets soumis à l'essai. Seules certaines prestations rapportées dans ce document sont couvertes par l'accréditation. Elles sont identifiées par le symbole \*.

**Eurofins Analyses pour le Bâtiment Ouest SAS**

7 rue Pierre Adolphe Bobierre, CS 90827

F-44308 NANTES Cedex 3, FRANCE

Tél: +33 3 88 91 65 31; +33 2 51 83 49 48 - Fax: +33 3 88 91 65 31 - Site Web: [www.eurofins.fr/amiante/analyses/](http://www.eurofins.fr/amiante/analyses/)

S.A.S. au capital de 1 037 000 € RCS Nantes SIRET 529 294 092 00018 TVA FR48 529 294 092 APE 7120B

ACCREDITATION N°

1- 5597

Portée disponible sur

[www.cofrac.fr](http://www.cofrac.fr)



## Document 5



### Eurofins Analyses Pour Le Batiment Ouest SAS

#### RAPPORT D'ANALYSE D'AMIANTE DANS LES MATERIAUX

N° de rapport d'analyse : AR-22-NS-050355-01 Date d'émission de rapport : 28/07/2022 18:38 Page 3/12  
 Dossier N° : 22W021761 Date de réception : 26/07/2022 Date d'analyse : 26/07/2022  
 Référence dossier Client: 1510797435/15547605/2

N° éch.	Référence client	Description visuelle	Technique utilisée / Analyste	Préparation		Résultats
				Nb prep / Nb grilles ou lames	Type	
		Matériau dur de type carrelage, faïence (rouge) ; matériau dur de type ciment-colle (gris)	MET <sup>*</sup> / P2A2	1 / 2 <sup>+</sup>	Calcination et attaque acide (méthode interne de traitement)	Fibres d'amiante non détectées <sup>+</sup>
015	P020 / Eglise - R+1 - WC / Colle grise de plinthe carrelée rouge	Matériau dur de type carrelage, faïence (rouge) ; matériau dur de type ciment-colle (gris) + (blanc)	MET <sup>*</sup> / WGT4	1 / 2 <sup>+</sup>	Calcination et attaque acide (méthode interne de traitement)	Fibres d'amiante non détectées <sup>+</sup>
016	P021 / Eglise - R+1 - Entrée / Peinture + enduit plâtre (cloison brique)	Matériau de type peinture (rouge) + (beige) ; matériau semi-dur de type plâtre (blanc)	MET <sup>*</sup> / WGT4	1 / 2 <sup>+</sup>	Calcination et attaque acide (méthode interne de traitement)	Fibres d'amiante non détectées <sup>+</sup>
017	P022 / Eglise - R+1 - Débarras / Peinture + enduit plâtre (cloison brique)	Matériau de type peinture (beige) ; matériau semi-dur de type plâtre (blanc)	MET <sup>*</sup> / WGT4	1 / 2 <sup>+</sup>	Calcination et attaque acide (méthode interne de traitement)	Fibres d'amiante non détectées <sup>+</sup>
018	P023 / Eglise - R+1 - Débarras / Peinture sur porte bois	Matériau de type peinture (vert)	MET <sup>*</sup> / WGT4	1 / 2 <sup>+</sup>	Calcination et attaque acide (méthode interne de traitement)	Fibres d'amiante non détectées <sup>+</sup>
019	P024 / Eglise - R+1 - Entrée / Peinture sur plinthe bois	Matériau de type peinture (blanc)	MET <sup>*</sup> / WGT4	1 / 2 <sup>+</sup>	Calcination et attaque acide (méthode interne de traitement)	Fibres d'amiante non détectées <sup>+</sup>
020	P025 / Eglise - R+1 - Escalier / Mastic de vitrage dur beige (menuiserie bois)	Matériau de type peinture (blanc) ; matériau semi-dur de type mastic (marron)	MET <sup>*</sup> / WGT4	1 / 2 <sup>+</sup>	Calcination et attaque acide (méthode interne de traitement)	Fibres d'amiante non détectées <sup>+</sup>
021	P026 / Eglise - R+1 - Escalier / Peinture + enduit plâtre (plafond)					

Tous les éléments de traçabilité sont disponibles sur demande. La reproduction de ce document n'est autorisée que sous sa forme intégrale. Il comporte 12 page(s). Les résultats du présent rapport s'appliquent aux objets tels qu'ils ont été reçus et ne concernent que les objets soumis à l'essai. Seules certaines prestations rapportées dans ce document sont couvertes par l'accréditation. Elles sont identifiées par le symbole \*.

**Eurofins Analyses pour le Bâtiment Ouest SAS**

7 rue Pierre Adolphe Bobierre, CS 90827

F-44308 NANTES Cedex 3, FRANCE

Tél: +33 3 88 91 65 31 - +33 2 51 83 49 48 - Fax: +33 3 88 91 65 31 - Site Web: [www.eurofins.fr/amiante/analyses/](http://www.eurofins.fr/amiante/analyses/)

S.A.S. au capital de 1 037 000 € RCS Nantes SIRET 529 294 092 00018 TVA FR48 529 294 092 APE 7120B

ACCREDITATION N°

1- 5597

Portée disponible sur

[www.cofrac.fr](http://www.cofrac.fr)



## Document 6



### Eurofins Analyses Pour Le Batiment Ouest SAS

#### RAPPORT D'ANALYSE D'AMIANTE DANS LES MATERIAUX

N° de rapport d'analyse : AR-22-NS-050355-01 Date d'émission de rapport : 28/07/2022 18:38 Page4/12  
 Dossier N° : 22W021761 Date de réception : 26/07/2022 Date d'analyse : 26/07/2022  
 Référence dossier Client:1510797435/15547605/2

N° éch.	Référence client	Description visuelle	Technique utilisée / Analyste	Préparation		Résultats
				Nb prep / Nb grilles ou lames	Type	
		Matériau de type peinture (blanc) ; matériau semi-dur de type plâtre (blanc)	MET * / WGT4	1 / 2 *	Calcination et attaque acide (méthode interne de traitement)	Fibres d'amiante non détectées *
022	P027 / Eglise - R+3 - Salle de bains / Colle grise de carrelage 20X20 blanc	Matériau dur de type carrelage, faïence (blanc) ; matériau dur de type ciment-colle (gris)	MET * / WGT4	1 / 2 *	Calcination et attaque acide (méthode interne de traitement)	Fibres d'amiante non détectées *
023	P028 / Eglise - R+3 - Salle de bains / Colle grise de carrelage 20X20 blanc	Matériau dur de type carrelage, faïence (blanc) ; matériau dur de type ciment-colle (gris)	MET * / WGT4	1 / 2 *	Calcination et attaque acide (méthode interne de traitement)	Fibres d'amiante non détectées *
024	P029 / Eglise - R+3 - Salle de bains / Colle de faïence bleue à motifs	Matériau dur de type carrelage, faïence (de différentes couleurs) ; matériau dur de type ciment-colle (gris)	MET * / WGT4	1 / 2 *	Calcination et attaque acide (méthode interne de traitement)	Fibres d'amiante non détectées *
025	P030 / Eglise - R+3 - Salle de bains / Colle de faïence bleue à motifs	Matériau dur de type carrelage, faïence (de différentes couleurs) ; matériau dur de type ciment-colle (gris)	MET * / WGT4	1 / 2 *	Calcination et attaque acide (méthode interne de traitement)	Fibres d'amiante non détectées *
026	P031 / Eglise - R+3 - Salle de bains / Peinture (plafond bois)	Matériau de type peinture (blanc) ; matériau semi-dur fibreux de type bois, copeaux (marron) en traces	MET * / WGT4	1 / 2 *	Calcination et attaque acide (méthode interne de traitement)	Fibres d'amiante non détectées *
		Matériau semi-dur fibreux de type bois, copeaux (marron)	MOLP * / S2MS	2 / 2 *	-	Fibres d'amiante non détectées *
027	P032 / Eglise - R+3 - Dégagement / Peinture + bande de plaque de plâtre (plafond)	Matériau souple fibreux de type papier, carton (blanc) ; matériau semi-dur de type plâtre (blanc)	MET * / WGT4	1 / 2 *	Calcination et attaque acide (méthode interne de traitement)	Fibres d'amiante non détectées *

Tous les éléments de traçabilité sont disponibles sur demande. La reproduction de ce document n'est autorisée que sous sa forme intégrale. Il comporte 12 page(s). Les résultats du présent rapport s'appliquent aux objets tels qu'ils ont été reçus et ne concernent que les objets soumis à l'essai. Seules certaines prestations rapportées dans ce document sont couvertes par l'accréditation. Elles sont identifiées par le symbole \*.

**Eurofins Analyses pour le Bâtiment Ouest SAS**

7 rue Pierre Adolphe Bobierre CS 90827

F-44308 NANTES Cedex 3, FRANCE

Tél: +33 3 88 91 65 31 - +33 2 51 83 49 48 - Fax: +33 3 88 91 65 31 - Site Web: [www.eurofins.fr/amiante/analyses/](http://www.eurofins.fr/amiante/analyses/)

S.A.S. au capital de 1 037 000 € RCS Nantes SIRET 529 294 092 00018 TVA FR48 529 294 092 APE 7120B

ACCREDITATION N°

1- 5597

Portée disponible sur

[www.cofrac.fr](http://www.cofrac.fr)





## Document 7



### Eurofins Analyses Pour Le Batiment Ouest SAS

#### RAPPORT D'ANALYSE D'AMIANTE DANS LES MATERIAUX

N° de rapport d'analyse : AR-22-NS-050355-01 Date d'émission de rapport : 28/07/2022 18:38 Page 5/12  
 Dossier N° : 22W021761 Date de réception : 26/07/2022 Date d'analyse : 26/07/2022  
 Référence dossier Client: 1510797435/15547605/2

N° éch.	Référence client	Description visuelle	Technique utilisée / Analyste	Préparation		Résultats
				Nb prep / Nb grilles ou lames	Type	
028	P033 / Eglise - R+3 - Dégagement / Peinture + bande de plaque de plâtre (plafond)	Matériau de type peinture (blanc) ; matériau souple fibreux de type papier, carton (marron) en traces ; matériau semi-dur de type plâtre (blanc)	MET * / WGT4	1 / 2 *	Calcination et attaque acide (méthode interne de traitement)	Fibres d'amiante non détectées *
		Matériau souple fibreux de type papier, carton (marron)	MOLP * / S2MS	2 / 2 *	- *	Fibres d'amiante non détectées *
029	P034 / Eglise - R+3 - Dégagement terrasse / Peinture + enduit plâtre (cloison)	Matériau de type peinture (blanc) ; matériau semi-dur de type plâtre (blanc)	MET * / WGT4	1 / 2 *	Calcination et attaque acide (méthode interne de traitement)	Fibres d'amiante non détectées *
030	P035 / Eglise - R+3 - Dégagement terrasse / Peinture + enduit plâtre (mur pierre)	Matériau de type peinture (blanc) ; matériau semi-dur de type enduit (blanc) + (beige)	MET * / WGT4	1 / 2 *	Calcination et attaque acide (méthode interne de traitement)	Fibres d'amiante non détectées *
031	P036 / Eglise - R+3 - Dégagement / Colle grise de plinthe carrelée mosaïque marron	Matériau dur de type ciment-colle (gris)	MET * / WGT4	1 / 2 *	Calcination et attaque acide (méthode interne de traitement)	Fibres d'amiante non détectées *
032	P037 / Eglise - R+3 - Dégagement / Colle grise de plinthe carrelée mosaïque marron	Matériau dur de type ciment-colle (gris)	MET * / WGT4	1 / 2 *	Calcination et attaque acide (méthode interne de traitement)	Fibres d'amiante non détectées *
033	P038 / Eglise - R+3 - Dégagement / Colle grise de faïence bleue à motifs	Matériau dur de type carrelage, faïence (bleu) ; matériau dur de type ciment-colle (gris)	MET * / WGT4	1 / 2 *	Calcination et attaque acide (méthode interne de traitement)	Fibres d'amiante non détectées *
034	P039 / Eglise - R+3 - Dégagement / Colle grise de faïence bleue à motifs					

Tous les éléments de traçabilité sont disponibles sur demande. La reproduction de ce document n'est autorisée que sous sa forme intégrale. Il comporte 12 page(s). Les résultats du présent rapport s'appliquent aux objets tels qu'ils ont été reçus et ne concernent que les objets soumis à l'essai. Seules certaines prestations rapportées dans ce document sont couvertes par l'accréditation. Elles sont identifiées par le symbole \*.

**Eurofins Analyses pour le Bâtiment Ouest SAS**

7 rue Pierre Adolphe Bobierre, CS 90827

F-44308 NANTES Cedex 3, FRANCE

Tél: +33 3 88 91 65 31 - +33 2 51 83 49 48 - Fax: +33 3 88 91 65 31 - Site Web: [www.eurofins.fr/amiante/analyses/](http://www.eurofins.fr/amiante/analyses/)

S.A.S. au capital de 1 037 000 € RCS Nantes SIRET 529 294 092 00018 TVA FR48 529 294 092 APE 7120B

ACCREDITATION N°

1-5597

Portée disponible sur

[www.cofrac.fr](http://www.cofrac.fr)



## Document 8



### Eurofins Analyses Pour Le Batiment Ouest SAS

#### RAPPORT D'ANALYSE D'AMIANTE DANS LES MATERIAUX

N° de rapport d'analyse : AR-22-NS-050355-01 Date d'émission de rapport : 28/07/2022 18:38 Page 6/12  
 Dossier N° : 22W021761 Date de réception : 26/07/2022 Date d'analyse : 26/07/2022  
 Référence dossier Client: 1510797435/15547605/2

N° éch.	Référence client	Description visuelle	Technique utilisée / Analyste	Préparation		Résultats
				Nb prep / Nb grilles ou lames	Type	
		Matériau dur de type carrelage, faïence (bleu) ; matériau dur de type ciment-colle (gris)	MET * / WGT4	1 / 2 *	Calcination et attaque acide (méthode interne de traitement)	Fibres d'amiante non détectées *
035 (1)	P040 / Eglise - R+3 - Dégagement terrasse / Joint d'étanchéité souple blanc (porte PVC)	Matériau souple de type joint (blanc)	MET * / WGT4	1 / 2 *	Calcination et attaque acide (méthode interne de traitement)	Fibres d'amiante non détectées *
036 (1)	P041 / Eglise - R+3 - Dégagement terrasse / Joint d'étanchéité souple blanc (porte PVC)	Matériau souple de type joint (blanc)	MET * / P2A2	1 / 2 *	Calcination et attaque acide (méthode interne de traitement)	Fibres d'amiante non détectées *
037 (1)	P042 / Eglise - R+3 - Pièce 1 / Peinture + enduit (cloison)	Matériau de type peinture (beige) ; matériau semi-dur de type enduit (blanc)	MET * / P2A2	1 / 2 *	Calcination et attaque acide (méthode interne de traitement)	Fibres d'amiante non détectées *
038	P043 / Eglise - R+3 - Pièce 1 / Peinture + enduit plâtre (plafond)	Matériau de type peinture (blanc) ; matériau semi-dur de type enduit (blanc)	MET * / P2A2	1 / 2 *	Calcination et attaque acide (méthode interne de traitement)	Fibres d'amiante non détectées *
039	P044 / Eglise - R+3 - Dégagement terrasse / Colle grise de plinthe carrelée 10X10 marron	Matériau dur de type carrelage, faïence (rouge) ; matériau dur de type ciment-colle (gris)	MET * / WGT4	1 / 2 *	Calcination et attaque acide (méthode interne de traitement)	Fibres d'amiante non détectées *
040	P045 / Eglise - R+3 - Dégagement terrasse / Colle grise de plinthe carrelée 10X10 marron	Matériau dur de type carrelage, faïence (marron) ; matériau dur de type ciment-colle (gris) ; matériau semi-dur de type enduit (blanc)	MET * / WGT4	1 / 2 *	Calcination et attaque acide (méthode interne de traitement)	Fibres d'amiante non détectées *

Tous les éléments de traçabilité sont disponibles sur demande. La reproduction de ce document n'est autorisée que sous sa forme intégrale. Il comporte 12 page(s). Les résultats du présent rapport s'appliquent aux objets tels qu'ils ont été reçus et ne concernent que les objets soumis à l'essai. Seules certaines prestations rapportées dans ce document sont couvertes par l'accréditation. Elles sont identifiées par le symbole \*.

**Eurofins Analyses pour le Bâtiment Ouest SAS**

7 rue Pierre Adolphe Bobierre CS 90827

F-44308 NANTES Cedex 3, FRANCE

Tél: +33 3 88 91 65 31; +33 2 51 83 49 48 - Fax: +33 3 88 91 65 31 - Site Web: [www.eurofins.fr/amiante/analyses/](http://www.eurofins.fr/amiante/analyses/)

S.A.S. au capital de 1 037 000 € RCS Nantes SIRET 529 294 092 00018 TVA FR48 529 294 092 APE 7120B

ACCREDITATION N°

1- 5597

Portée disponible sur

[www.cofrac.fr](http://www.cofrac.fr)





## Document 9



### Eurofins Analyses Pour Le Batiment Ouest SAS

#### RAPPORT D'ANALYSE D'AMIANTE DANS LES MATERIAUX

N° de rapport d'analyse : AR-22-NS-050355-01 Date d'émission de rapport : 28/07/2022 18:38 Page 7/12  
 Dossier N° : 22W021761 Date de réception : 26/07/2022 Date d'analyse : 26/07/2022  
 Référence dossier Client: 1510797435/15547605/2

N° éch.	Référence client	Description visuelle	Technique utilisée / Analyste	Préparation		Résultats
				Nb prep / Nb grilles ou lames	Type	
041	P046 / Eglise - R+3 - Dégagement terrasse / Colle grise de carrelage 10X10 marron	Matériau dur de type ciment-colle (gris)	MET <sup>*</sup> / WGT4	1 / 2 <sup>+</sup>	Calcination et attaque acide (méthode interne de traitement)	Fibres d'amiante non détectées <sup>+</sup>
042	P047 / Eglise - R+3 - Dégagement terrasse / Colle grise de carrelage 10X10 marron	Matériau dur de type ciment-colle (beige)	MET <sup>*</sup> / WGT4	1 / 2 <sup>+</sup>	Calcination et attaque acide (méthode interne de traitement)	Fibres d'amiante non détectées <sup>+</sup>
043	P048 / Eglise - R+3 - Dégagement terrasse / Colle beige de faïence 15X15 bleue à motifs	Matériau dur de type ciment-colle (beige)	MET <sup>*</sup> / P2A2	1 / 2 <sup>+</sup>	Calcination et attaque acide (méthode interne de traitement)	Fibres d'amiante non détectées <sup>+</sup>
044	P049 / Eglise - R+3 - Dégagement terrasse / Colle beige de faïence 15X15 bleue à motifs	Matériau dur de type ciment-colle (beige)	MET <sup>*</sup> / P2A2	1 / 2 <sup>+</sup>	Calcination et attaque acide (méthode interne de traitement)	Fibres d'amiante non détectées <sup>+</sup>
045	P050 / Eglise - R+3 - Terrasse / Colle grise de plinthe carrelée rouge	Matériau dur de type carrelage, faïence (rouge) ; matériau dur de type ciment-colle (gris)	MET <sup>*</sup> / WGT4	1 / 2 <sup>+</sup>	Calcination et attaque acide (méthode interne de traitement)	Fibres d'amiante non détectées <sup>+</sup>
046	P051 / Eglise - R+3 - Terrasse / Colle grise de plinthe carrelée rouge	Matériau dur de type carrelage, faïence (rouge) ; matériau dur de type ciment-colle (gris)	MET <sup>*</sup> / WGT4	1 / 2 <sup>+</sup>	Calcination et attaque acide (méthode interne de traitement)	Fibres d'amiante non détectées <sup>+</sup>
047	P052 / Eglise - R+3 - Terrasse / Garde-corps ciment	Matériau dur de type ciment (gris)	MET <sup>*</sup> / WGT4	1 / 2 <sup>+</sup>	Calcination et attaque acide (méthode interne de traitement)	Fibres d'amiante non détectées <sup>+</sup>
048	P053 / Eglise - R+3 - Terrasse / Revêtement d'étanchéité bitumineux sous carrelage					

Tous les éléments de traçabilité sont disponibles sur demande. La reproduction de ce document n'est autorisée que sous sa forme intégrale. Il comporte 12 page(s). Les résultats du présent rapport s'appliquent aux objets tels qu'ils ont été reçus et ne concernent que les objets soumis à l'essai. Seules certaines prestations rapportées dans ce document sont couvertes par l'accréditation. Elles sont identifiées par le symbole \*.

**Eurofins Analyses pour le Bâtiment Ouest SAS**

7 rue Pierre Adolphe Bobierre CS 90827

F-44308 NANTES Cedex 3, FRANCE

Tél: +33 3 88 91 65 31; +33 2 51 83 49 48 - Fax: +33 3 88 91 65 31 - Site Web: [www.eurofins.fr/amiante/analyses/](http://www.eurofins.fr/amiante/analyses/)

S.A.S. au capital de 1 037 000 € RCS Nantes SIRET 529 294 092 00018 TVA FR48 529 294 092 APE 7120B

ACCREDITATION N°

1- 5597

Portée disponible sur

[www.cofrac.fr](http://www.cofrac.fr)



## Document 10



### Eurofins Analyses Pour Le Batiment Ouest SAS

#### RAPPORT D'ANALYSE D'AMIANTE DANS LES MATERIAUX

N° de rapport d'analyse : AR-22-NS-050355-01 Date d'émission de rapport : 28/07/2022 18:38 Page 8/12  
 Dossier N° : 22W021761 Date de réception : 26/07/2022 Date d'analyse : 26/07/2022  
 Référence dossier Client: 1510797435/15547605/2

N° éch.	Référence client	Description visuelle	Technique utilisée / Analyste	Préparation		Résultats
				Nb prep / Nb grilles ou lames	Type	
		Matériau semi-dur (bitumineux) (noir) ; matériau semi-dur de type enduit (gris)	MET <sup>*</sup> / WGT4	1 / 2 <sup>+</sup>	Calcination et attaque acide (méthode interne de traitement)	Fibres d'amiante non détectées <sup>+</sup>
049 (1)	P054 / Eglise - R+3 - Terrasse / Revêtement d'étanchéité bitumineux sous carrelage	Matériau dur de type carrelage, faïence (beige) ; matériau souple bitumineux (noir)	MET <sup>*</sup> / WGT4	1 / 2 <sup>+</sup>	Calcination et attaque acide (méthode interne de traitement)	Fibres d'amiante de type chrysotile <sup>+</sup>
050	P055 / Eglise - R+3 - Terrasse / Colle grise de carrelage 20X20 rouge	Matériau dur de type carrelage, faïence (rouge) ; matériau dur de type ciment-colle (gris)	MET <sup>*</sup> / WGT4	1 / 2 <sup>+</sup>	Calcination et attaque acide (méthode interne de traitement)	Fibres d'amiante non détectées <sup>+</sup>
051	P056 / Eglise - R+3 - Terrasse / Colle grise de carrelage 20X20 rouge	Matériau dur de type carrelage, faïence (rouge) ; matériau dur de type ciment-colle (gris)	MET <sup>*</sup> / WGT4	1 / 2 <sup>+</sup>	Calcination et attaque acide (méthode interne de traitement)	Fibres d'amiante non détectées <sup>+</sup>
052	P057 / Eglise - R+2 - Sanitaires / Peinture sur porte bois	Matériau de type peinture (marron) ; matériau semi-dur de type enduit (beige)	MET <sup>*</sup> / WGT4	1 / 2 <sup>+</sup>	Calcination et attaque acide (méthode interne de traitement)	Fibres d'amiante non détectées <sup>+</sup>
053	P058 / Eglise - R+2 - Sanitaires / Plinthe ciment noire	Matériau de type peinture (marron) ; matériau semi-dur de type enduit (cimenteux) (gris)	MET <sup>*</sup> / WGT4	1 / 2 <sup>+</sup>	Calcination et attaque acide (méthode interne de traitement)	Fibres d'amiante non détectées <sup>+</sup>
054	P059 / Eglise - R+2 - Sanitaires / Plinthe ciment noire	Matériau de type peinture (marron) ; matériau semi-dur de type enduit (cimenteux) (gris)	MET <sup>*</sup> / WGT4	1 / 2 <sup>+</sup>	Calcination et attaque acide (méthode interne de traitement)	Fibres d'amiante non détectées <sup>+</sup>
055	P060 / Eglise - R+2 - Sanitaires / Peinture + enduit ciment (mur)					

Tous les éléments de traçabilité sont disponibles sur demande. La reproduction de ce document n'est autorisée que sous sa forme intégrale. Il comporte 12 page(s). Les résultats du présent rapport s'appliquent aux objets tels qu'ils ont été reçus et ne concernent que les objets soumis à l'essai. Seules certaines prestations rapportées dans ce document sont couvertes par l'accréditation. Elles sont identifiées par le symbole \*.

**Eurofins Analyses pour le Bâtiment Ouest SAS**

7 rue Pierre Adolphe Bobierre, CS 90827

F-44308 NANTES Cedex 3, FRANCE

Tél: +33 3 88 91 65 31 - +33 2 51 83 49 48 - Fax: +33 3 88 91 65 31 - Site Web: [www.eurofins.fr/amiante/analyses/](http://www.eurofins.fr/amiante/analyses/)

S.A.S. au capital de 1 037 000 € RCS Nantes SIRET 529 294 092 00018 TVA FR48 529 294 092 APE 7120B

ACCREDITATION N°

1- 5597

Portée disponible sur

[www.cofrac.fr](http://www.cofrac.fr)



# Document 11



## Eurofins Analyses Pour Le Batiment Ouest SAS

### RAPPORT D'ANALYSE D'AMIANTE DANS LES MATERIAUX

N° de rapport d'analyse : AR-22-NS-050355-01 Date d'émission de rapport : 28/07/2022 18:38 Page9/12  
 Dossier N° : 22W021761 Date de réception : 26/07/2022 Date d'analyse : 26/07/2022  
 Référence dossier Client:1510797435/15547605/2

N° éch.	Référence client	Description visuelle	Technique utilisée / Analyste	Préparation		Résultats
				Nb prep / Nb grilles ou lames	Type	
		Matériau de type peinture (beige) ; matériau semi-dur de type enduit (plâtreux) (blanc)	MET * / WGT4	1 / 2 *	Calcination et attaque acide (méthode interne de traitement)	Fibres d'amiante non détectées *
056	P061 / Eglise - R+2 - Sanitaires / Peinture + enduit ciment (plafond)	Matériau de type peinture (blanc) ; matériau semi-dur de type enduit (blanc)	MET * / WGT4	1 / 2 *	Calcination et attaque acide (méthode interne de traitement)	Fibres d'amiante non détectées *
057	P062 / Eglise - R+2 - Sanitaires / Colle grise de carrelage 20X20 rouge	Matériau souple (gris) ; matériau dur de type carrelage, faïence (rouge) ; matériau dur de type ciment-colle (blanc)	MET * / WGT4	1 / 2 *	Calcination et attaque acide (méthode interne de traitement)	Fibres d'amiante non détectées *
058	P063 / Eglise - R+2 - Sanitaires / Colle grise de carrelage 20X20 rouge	Matériau dur de type carrelage, faïence (rouge) ; matériau dur de type ciment-colle (gris)	MET * / WGT4	1 / 2 *	Calcination et attaque acide (méthode interne de traitement)	Fibres d'amiante non détectées *
059	P064 / Eglise - R+2 - Sanitaires / Peinture + enduit ciment (mur)	Matériau de type peinture (blanc) ; matériau semi-dur de type enduit (blanc)	MET * / WGT4	1 / 2 *	Calcination et attaque acide (méthode interne de traitement)	Fibres d'amiante non détectées *
060	P065 / Eglise - R+2 - Sanitaires / Peinture + enduit ciment (plafond)	Matériau de type peinture (blanc) ; matériau semi-dur de type enduit (plâtreux) (blanc)	MET * / WGT4	1 / 2 *	Calcination et attaque acide (méthode interne de traitement)	Fibres d'amiante non détectées *
061	P066 / Eglise - R+2 - Sanitaires / Colle grise de faïence 15X15 blanche	Matériau dur de type carrelage, faïence (blanc) ; matériau dur de type ciment-colle (gris)	MET * / WGT4	1 / 2 *	Calcination et attaque acide (méthode interne de traitement)	Fibres d'amiante non détectées *
062	P067 / Eglise - R+2 - Terrasse / Peinture + enduit ciment (mur)					

Tous les éléments de traçabilité sont disponibles sur demande. La reproduction de ce document n'est autorisée que sous sa forme intégrale. Il comporte 12 page(s). Les résultats du présent rapport s'appliquent aux objets tels qu'ils ont été reçus et ne concernent que les objets soumis à l'essai. Seules certaines prestations rapportées dans ce document sont couvertes par l'accréditation. Elles sont identifiées par le symbole \*.

**Eurofins Analyses pour le Bâtiment Ouest SAS**

7 rue Pierre Adolphe Bobierre, CS 90827

F-44308 NANTES Cedex 3, FRANCE

Tél: +33 3 88 91 65 31; +33 2 51 83 49 48 - Fax: +33 3 88 91 65 31 - Site Web: [www.eurofins.fr/amiante/analyses/](http://www.eurofins.fr/amiante/analyses/)

S.A.S. au capital de 1 037 000 € RCS Nantes SIRET 529 294 092 00018 TVA FR48 529 294 092 APE 7120B

ACCREDITATION N°

1- 5597

Portée disponible sur

[www.cofrac.fr](http://www.cofrac.fr)



## Document 12



### Eurofins Analyses Pour Le Batiment Ouest SAS

#### RAPPORT D'ANALYSE D'AMIANTE DANS LES MATERIAUX

N° de rapport d'analyse : AR-22-NS-050355-01 Date d'émission de rapport : 28/07/2022 18:38 Page 10/12  
 Dossier N° : 22W021761 Date de réception : 26/07/2022 Date d'analyse : 26/07/2022  
 Référence dossier Client: 1510797435/15547605/2

N° éch.	Référence client	Description visuelle	Technique utilisée / Analyste	Préparation		Résultats
				Nb prep / Nb grilles ou lames	Type	
		Matériau de type peinture (blanc) ; matériau semi-dur de type enduit (cimenteux) (gris)	MET <sup>+</sup> / WGT4	1 / 2 <sup>+</sup>	Calcination et attaque acide (méthode interne de traitement)	Fibres d'amiante non détectées <sup>+</sup>
063	P068 / Eglise - Combles - Terrasse / Colle grise de carrelage 30X30 rouge	Matériau souple (rouge) ; matériau dur de type carrelage, faïence (rouge) ; matériau dur de type ciment-colle (gris)	MET <sup>+</sup> / WGT4	1 / 2 <sup>+</sup>	Calcination et attaque acide (méthode interne de traitement)	Fibres d'amiante non détectées <sup>+</sup>
064	P069 / Eglise - Combles - Terrasse / Colle grise de carrelage 30X30 rouge	Matériau dur de type carrelage, faïence (rouge) ; matériau dur de type ciment-colle (gris)	MET <sup>+</sup> / WGT4	1 / 2 <sup>+</sup>	Calcination et attaque acide (méthode interne de traitement)	Fibres d'amiante non détectées <sup>+</sup>
065	P070 / Eglise - Combles - Dégagement / Mastic de vitrage dur beige (porte bois)	Matériau de type peinture (gris) ; matériau semi-dur de type mastic (beige)	MET <sup>+</sup> / WGT4	1 / 2 <sup>+</sup>	Calcination et attaque acide (méthode interne de traitement)	Fibres d'amiante non détectées <sup>+</sup>
066	P071 / Eglise - Combles - Dégagement / Mastic de vitrage dur beige (porte bois)	Matériau de type peinture (gris) ; matériau semi-dur de type mastic (beige)	MET <sup>+</sup> / WGT4	1 / 2 <sup>+</sup>	Calcination et attaque acide (méthode interne de traitement)	Fibres d'amiante non détectées <sup>+</sup>
067	P072 / Eglise - Combles - Grande salle / Peinture + enduit plâtre (cloison)	Matériau de type peinture (blanc) ; matériau semi-dur de type enduit (blanc)	MET <sup>+</sup> / R2HN	1 / 2 <sup>+</sup>	Calcination et attaque acide (méthode interne de traitement)	Fibres d'amiante non détectées <sup>+</sup>
068	P073 / Eglise - Combles - Grande salle / Peinture + enduit plâtre (plafond)	Matériau de type peinture (gris) ; matériau semi-dur de type enduit (blanc) (plâtreux)	MET <sup>+</sup> / WGT4	1 / 2 <sup>+</sup>	Calcination et attaque acide (méthode interne de traitement)	Fibres d'amiante non détectées <sup>+</sup>
069	P074 / Eglise - Combles - Pièce 4 / Peinture + enduit plâtre (cloison)					

Tous les éléments de traçabilité sont disponibles sur demande. La reproduction de ce document n'est autorisée que sous sa forme intégrale. Il comporte 12 page(s). Les résultats du présent rapport s'appliquent aux objets tels qu'ils ont été reçus et ne concernent que les objets soumis à l'essai. Seules certaines prestations rapportées dans ce document sont couvertes par l'accréditation. Elles sont identifiées par le symbole \*.

**Eurofins Analyses pour le Bâtiment Ouest SAS**

7 rue Pierre Adolphe Bobierre, CS 90827

F-44308 NANTES Cedex 3, FRANCE

Tél: +33 3 88 91 65 31 - Fax: +33 3 88 91 65 31 - Site Web: [www.eurofins.fr/amiante/analyses/](http://www.eurofins.fr/amiante/analyses/)

S.A.S. au capital de 1 037 000 € RCS Nantes SIRET 529 294 092 00018 TVA FR48 529 294 092 APE 7120B

ACCREDITATION N°

1-5597

Portée disponible sur

[www.cofrac.fr](http://www.cofrac.fr)





## Document 13



### Eurofins Analyses Pour Le Batiment Ouest SAS

#### RAPPORT D'ANALYSE D'AMIANTE DANS LES MATERIAUX

N° de rapport d'analyse : AR-22-NS-050355-01 Date d'émission de rapport : 28/07/2022 18:38 Page 11/12  
 Dossier N° : 22W021761 Date de réception : 26/07/2022 Date d'analyse : 26/07/2022  
 Référence dossier Client: 1510797435/15547605/2

N° éch.	Référence client	Description visuelle	Technique utilisée / Analyste	Préparation		Résultats
				Nb prep / Nb grilles ou lames	Type	
		Matériau de type peinture (beige) ; matériau semi-dur de type enduit (blanc)	MET <sup>*</sup> / WGT4	1 / 2 <sup>+</sup>	Calcination et attaque acide (méthode interne de traitement)	Fibres d'amiante non détectées <sup>+</sup>
070	P075 / Eglise - Combles - Pièce 3 / Peinture + enduit plâtre (plafond)	Matériau de type peinture (blanc) ; matériau semi-dur de type enduit (gris) ; matériau semi-dur de type plâtre (blanc)	MET <sup>*</sup> / WGT4	1 / 2 <sup>+</sup>	Calcination et attaque acide (méthode interne de traitement)	Fibres d'amiante non détectées <sup>+</sup>
071	P076 / Eglise - R+2 - Sanitaires / Plinthe ciment rouge	Matériau dur de type carrelage, faïence (rouge) ; matériau dur de type ciment-colle (gris)	MET <sup>*</sup> / WGT4	1 / 2 <sup>+</sup>	Calcination et attaque acide (méthode interne de traitement)	Fibres d'amiante non détectées <sup>+</sup>
072	P077 / Eglise - R+2 - Sanitaires / Plinthe ciment rouge	Matériau dur de type carrelage, faïence (rouge) ; matériau dur de type ciment-colle (gris)	MET <sup>*</sup> / WGT4	1 / 2 <sup>+</sup>	Calcination et attaque acide (méthode interne de traitement)	Fibres d'amiante non détectées <sup>+</sup>

##### Observation(s) échantillon(s)

(1) La totalité de la couche a été utilisée pour rendre le résultat. Une contre-analyse sera impossible.

##### Méthodes d'analyses employées pour la recherche qualitative des fibres d'amiante dans les matériaux :

Traitement par une méthode interne (mode opératoire T-PM-WO24083) en vue d'une identification des fibres au Microscopie Optique à Lumière Polarisée (MOLP) selon le guide HSG 248 - annexe 2.

Traitement par une méthode interne (mode opératoire T-PM-WO22725) en vue d'une identification des fibres au Microscopie Electronique à Transmission (MET) selon parties utiles de la norme NFX 43-050.

Tous les éléments de traçabilité sont disponibles sur demande. La reproduction de ce document n'est autorisée que sous sa forme intégrale. Il comporte 12 page(s). Les résultats du présent rapport s'appliquent aux objets tels qu'ils ont été reçus et ne concernent que les objets soumis à l'essai. Seules certaines prestations rapportées dans ce document sont couvertes par l'accréditation. Elles sont identifiées par le symbole \*.

##### Eurofins Analyses pour le Bâtiment Ouest SAS

7 rue Pierre Adolphe Bobierre CS 90827

F-44308 NANTES Cedex 3, FRANCE

Tél: +33 3 88 91 65 31 - +33 2 51 83 49 48 - Fax: +33 3 88 91 65 31 - Site Web: www.eurofins.fr/amiante/analyses/

S.A.S. au capital de 1 037 000 € RCS Nantes SIRET 529 294 092 00018 TVA FR48 529 294 092 APE 7120B

ACCREDITATION N°

1-5597

Portée disponible sur

www.cofrac.fr





Eurofins Analyses Pour Le Batiment Ouest SAS

RAPPORT D'ANALYSE D'AMIANTE DANS LES MATERIAUX

N° de rapport d'analyse : AR-22-NS-050355-01

Date d'émission de rapport : 28/07/2022 18:38

Page 12/12

Dossier N° : 22W021761

Date de réception : 26/07/2022

Date d'analyse : 26/07/2022

Référence dossier Client: 1510797435/15547605/2

NB 1 : Sauf information contraire sur ce rapport, le laboratoire effectue une analyse couche par couche de l'échantillon transmis par le demandeur.

Des composants décrits simultanément dans une même couche n'ont pas pu faire l'objet de prises d'essai séparées pour l'analyse.

NB 2 : "Fibres d'amiante non détectées au MOLP" s'entend comme : "aucune fibre d'amiante n'a été détectée, l'échantillon objet de l'essai peut éventuellement renfermer une teneur en fibre d'amiante optiquement observables\*\* inférieure à la limite de détection. \*\* Pour être optiquement observable, une fibre doit avoir une largeur supérieure à 0,2 micromètre ( $\mu\text{m}$ )"; "Fibres d'amiante non détectées" au MET s'entend comme : " aucune fibre d'amiante n'a été détectée, l'échantillon objet de l'essai peut éventuellement renfermer une teneur en fibre d'amiante inférieure à la limite de détection."

NB 3 : Pour la recherche d'amiante dans les matériaux, la limite de détection garantie par prise d'essai dans les matériaux (en MOLP et/ou en MET) est de 0.1% en masse.

NB 4 : Le présent rapport ne mentionne que les analyses conclusives. Toutefois, conformément à son offre et à l'arrêté du 1er octobre 2019, le laboratoire met en œuvre les deux techniques MOLP et META sur tous les échantillons massifs. La mention sur le rapport d'une technique d'analyse par MET indique que les échantillons ont été traités selon l'annexe 2 du guide HSG 248 (MOLP) mais sans aboutir à un résultat conclusif.

NB 5 : Analyse réalisée dans le cadre des textes réglementaires suivants : Décret n° 2017-899 du 9 mai 2017, Décret n° 2019-251 du 27 mars 2019, Décret n° 2011-629 du 3 juin 2011, Arrêté du 1er octobre 2019 (JORF n°0245 du 20 octobre 2019 texte n° 18).

NB 6 : Le rapport est établi dans le cadre du cas 1 de l'article 6 de l'arrêté du 1er octobre 2019 à savoir la détection et l'identification d'amiante délibérément ajouté dans les matériaux et produits manufacturés.



Mustapha Bahamou  
Tech. Analyste Microscopie

Tous les éléments de traçabilité sont disponibles sur demande. La reproduction de ce document n'est autorisée que sous sa forme intégrale. Il comporte 12 page(s). Les résultats du présent rapport s'appliquent aux objets tels qu'ils ont été reçus et ne concernent que les objets soumis à l'essai. Seules certaines prestations rapportées dans ce document sont couvertes par l'accréditation. Elles sont identifiées par le symbole \*.

**Eurofins Analyses pour le Bâtiment Ouest SAS**  
7 rue Pierre Adolphe Bobierre CS 90827

F-44308 NANTES Cedex 3, FRANCE

Tél: +33 3 88 91 65 31 - +33 2 51 83 49 48 - Fax: +33 3 88 91 65 31 - Site Web: [www.eurofins.fr/amiante/analyses/](http://www.eurofins.fr/amiante/analyses/)  
S.A.S. au capital de 1 037 000 € RCS Nantes SIRET 529 294 092 00018 TVA FR48 529 294 092 APE 7120B

ACCREDITATION N°  
1-5597  
Portée disponible sur  
[www.cofrac.fr](http://www.cofrac.fr)





## ANNEXE 5 – RECOMMANDATIONS GÉNÉRALES DE SÉCURITÉ

*Les recommandations générales de sécurité (Arrêté du 21 décembre 2012)*

L'identification des matériaux et produits contenant de l'amiante est un préalable à l'évaluation et à la prévention des risques liés à la présence d'amiante dans un bâtiment. Elle doit être complétée par la définition et la mise en œuvre de mesures de gestion adaptées et proportionnées pour limiter l'exposition des occupants présents temporairement ou de façon permanente dans le bâtiment et des personnes appelées à intervenir sur les matériaux ou produits contenant de l'amiante. Ces mesures sont inscrites dans le dossier technique amiante et dans sa fiche récapitulative que le propriétaire constitue et tient à jour en application des dispositions de l'article R. 1334-29-5 du code de la santé publique. La mise à jour régulière et la communication du dossier technique amiante ont vocation à assurer l'information des occupants et des différents intervenants dans le bâtiment sur la présence des matériaux et produits contenant de l'amiante, afin de permettre la mise en œuvre des mesures visant à prévenir les expositions. Les recommandations générales de sécurité définies ci-après rappellent les règles de base destinées à prévenir les expositions. Le propriétaire (ou, à défaut, l'exploitant) de l'immeuble concerné adapte ces recommandations aux particularités de chaque bâtiment et de ses conditions d'occupation ainsi qu'aux situations particulières rencontrées. Ces recommandations générales de sécurité ne se substituent en aucun cas aux obligations réglementaires existantes en matière de prévention des risques pour la santé et la sécurité des travailleurs, inscrites dans le code du travail.

### 1. Informations générales

#### a) Dangerosité de l'amiante

Les maladies liées à l'amiante sont provoquées par l'inhalation des fibres. Toutes les variétés d'amiante sont classées comme substances cancérogènes avérées pour l'homme. Elles sont à l'origine de cancers qui peuvent atteindre soit la plèvre qui entoure les poumons (mésothéliomes), soit les bronches et/ou les poumons (cancers broncho-pulmonaires). Ces lésions surviennent longtemps (souvent entre 20 à 40 ans) après le début de l'exposition à l'amiante. Le Centre international de recherche sur le cancer (CIRC) a également établi récemment un lien entre exposition à l'amiante et cancers du larynx et des ovaires. D'autres pathologies, non cancéreuses, peuvent également survenir en lien avec une exposition à l'amiante. Il s'agit exceptionnellement d'épanchements pleuraux (liquide dans la plèvre) qui peuvent être récidivants ou de plaques pleurales (qui épaississent la plèvre). Dans le cas d'empoussièrement important, habituellement d'origine professionnelle, l'amiante peut provoquer une sclérose (asbestose) qui réduira la capacité respiratoire et peut dans les cas les plus graves produire une insuffisance respiratoire parfois mortelle. Le risque de cancer du poumon peut être majoré par l'exposition à d'autres agents cancérogènes, comme la fumée du tabac.

#### b) Présence d'amiante dans des matériaux et produits en bon état de conservation

L'amiante a été intégré dans la composition de nombreux matériaux utilisés notamment pour la construction. En raison de son caractère cancérogène, ses usages ont été restreints progressivement à partir de 1977, pour aboutir à une interdiction totale en 1997. En fonction de leur caractéristique, les matériaux et produits contenant de l'amiante peuvent libérer des fibres d'amiante en cas d'usure ou lors d'interventions mettant en cause l'intégrité du matériau ou produit (par exemple perçage, ponçage, découpe, friction...). Ces situations peuvent alors conduire à des expositions importantes si des mesures de protection renforcées ne sont pas prises. Pour rappel, les matériaux et produits répertoriés aux listes A et B de l'annexe 13-9 du code de la santé publique font l'objet d'une évaluation de l'état de conservation dont les modalités sont définies par arrêté. Il convient de suivre les recommandations émises par les opérateurs de repérage dits « diagnostiqueurs » pour la gestion des matériaux ou produits repérés. De façon générale, il est important de veiller au maintien en bon état de conservation des matériaux et produits contenant de l'amiante et de remédier au plus tôt aux situations d'usure anormale ou de dégradation de ceux-ci.

### 2. Intervention de professionnels soumis aux dispositions du code du travail

Il est recommandé aux particuliers d'éviter dans la mesure du possible toute intervention directe sur des matériaux et produits contenant de l'amiante et de faire appel à des professionnels compétents dans de telles situations. Les entreprises réalisant des opérations sur matériaux et produits contenant de l'amiante sont soumises aux dispositions des articles R. 4412-94 à R. 4412-148 du code du travail. Les entreprises qui réalisent des travaux de retrait ou de confinement de matériaux et produits contenant de l'amiante doivent en particulier être certifiées dans les conditions prévues à l'article R. 4412-129. Cette certification est obligatoire à partir du 1er juillet 2013 pour les entreprises effectuant des travaux de retrait sur l'enveloppe extérieure des immeubles bâtis et à partir du 1er juillet 2014 pour les entreprises de génie civil. Des documents d'information et des conseils pratiques de prévention adaptés sont disponibles sur le site Travailler-mieux (<http://www.travailler-mieux.gouv.fr>) et sur le site de l'Institut national de recherche et de sécurité pour la prévention des accidents du travail et des maladies professionnelles (<http://www.inrs.fr>).

### 3. Recommandations générales de sécurité

Il convient d'éviter au maximum l'émission de poussières notamment lors d'interventions ponctuelles non répétées, par exemple :

- perçage d'un mur pour accrocher un tableau ;
- remplacement de joints sur des matériaux contenant de l'amiante ;
- travaux réalisés à proximité d'un matériau contenant de l'amiante en bon état, par exemple des interventions légères dans des boîtiers électriques, sur des gaines ou des circuits situés sous un flocage sans action directe sur celui-ci, de remplacement d'une vanne sur une canalisation calorifugée à l'amiante. L'émission de poussières peut être limitée par humidification locale des matériaux contenant de l'amiante en prenant les mesures nécessaires pour éviter tout risque électrique et/ou en utilisant de préférence des outils manuels ou des outils à vitesse lente. Le port d'équipements adaptés de protection respiratoire est recommandé. Le port d'une combinaison jetable permet d'éviter la propagation de fibres d'amiante en dehors de la zone de travail. Les combinaisons doivent être jetées après chaque utilisation. Des informations sur le choix des équipements de protection sont disponibles sur le site internet amiante de l'INRS à l'adresse suivante : [www.amiante.inrs.fr](http://www.amiante.inrs.fr).

De plus, il convient de disposer d'un sac à déchets à proximité immédiate de la zone de travail et d'une éponge ou d'un chiffon humide de nettoyage.

#### 4. Gestion des déchets contenant de l'amiante

Les déchets de toute nature contenant de l'amiante sont des déchets dangereux. A ce titre, un certain nombre de dispositions réglementaires, dont les principales sont rappelées ci-après, encadrent leur élimination. Lors de travaux conduisant à un désamiantage de tout ou partie de l'immeuble, la personne pour laquelle les travaux sont réalisés, c'est-à-dire les maîtres d'ouvrage, en règle générale les propriétaires, ont la responsabilité de la bonne gestion des déchets produits, conformément aux dispositions de l'article L. 541-2 du code de l'environnement. Ce sont les producteurs des déchets au sens du code de l'environnement. Les déchets liés au fonctionnement d'un chantier (équipements de protection, matériel, filtres, bâches, etc.) sont de la responsabilité de l'entreprise qui réalise les travaux.

##### **a. Conditionnement des déchets**

Les déchets de toute nature susceptibles de libérer des fibres d'amiante sont conditionnés et traités de manière à ne pas provoquer d'émission de poussières. Ils sont ramassés au fur et à mesure de leur production et conditionnés dans des emballages appropriés et fermés, avec apposition de l'étiquetage prévu par le décret no 88-466 du 28 avril 1988 relatif aux produits contenant de l'amiante et par le code de l'environnement notamment ses articles R. 551-1 à R. 551-13 relatifs aux dispositions générales relatives à tous les ouvrages d'infrastructures en matière de stationnement, chargement ou déchargement de matières dangereuses. Les professionnels soumis aux dispositions du code du travail doivent procéder à l'évacuation des déchets, hors du chantier, aussitôt que possible, dès que le volume le justifie après décontamination de leurs emballages.

##### **b. Apport en déchèterie**

Environ 10 % des déchèteries acceptent les déchets d'amiante lié à des matériaux inertes ayant conservé leur intégrité provenant de ménages, voire d'artisans. Tout autre déchet contenant de l'amiante est interdit en déchèterie. A partir du 1er janvier 2013, les exploitants de déchèterie ont l'obligation de fournir aux usagers les emballages et l'étiquetage appropriés aux déchets d'amiante.

##### **c. Filières d'élimination des déchets**

Les matériaux contenant de l'amiante ainsi que les équipements de protection (combinaison, masque, gants...) et les déchets issus du nettoyage (chiffon...) sont des déchets dangereux. En fonction de leur nature, plusieurs filières d'élimination peuvent être envisagées. Les déchets contenant de l'amiante lié à des matériaux inertes ayant conservé leur intégrité peuvent être éliminés dans des installations de stockage de déchets non dangereux si ces installations disposent d'un casier de stockage dédié à ce type de déchets. Tout autre déchet amianté doit être éliminé dans une installation de stockage pour déchets dangereux ou être vitrifiés. En particulier, les déchets liés au fonctionnement du chantier, lorsqu'ils sont susceptibles d'être contaminés par de l'amiante, doivent être éliminés dans une installation de stockage pour déchets dangereux ou être vitrifiés.

##### **d. Information sur les déchèteries et les installations d'élimination des déchets d'amiante**

Les informations relatives aux déchèteries acceptant des déchets d'amiante lié et aux installations d'élimination des déchets d'amiante peuvent être obtenues auprès :

- de la préfecture ou de la direction régionale de l'environnement, de l'aménagement et du logement (direction régionale et interdépartementale de l'environnement et de l'énergie en Ile-de-France) ou de la direction de l'environnement, de l'aménagement et du logement ;
- du conseil général (ou conseil régional en Ile-de-France) au regard de ses compétences de planification sur les déchets dangereux ;
- de la mairie ;
- ou sur la base de données « déchets » gérée par l'Agence de l'environnement et de la maîtrise de l'énergie, directement accessible sur internet à l'adresse suivante : [www.sinoe.org](http://www.sinoe.org).

##### **e. Traçabilité**

Le producteur des déchets remplit un bordereau de suivi des déchets d'amiante (BSDA, CERFA no 11861). Le formulaire CERFA est téléchargeable sur le site du ministère chargé de l'environnement. Le propriétaire recevra l'original du bordereau rempli par les autres intervenants (entreprise de travaux, transporteur, exploitant de l'installation de stockage ou du site de vitrification). Dans tous les cas, le producteur des déchets devra avoir préalablement obtenu un certificat d'acceptation préalable lui garantissant l'effectivité d'une filière d'élimination des déchets. Par exception, le bordereau de suivi des déchets d'amiante n'est pas imposé aux particuliers voire aux artisans qui se rendent dans une déchèterie pour y déposer des déchets d'amiante lié à des matériaux inertes ayant conservé leur intégrité. Ils ne doivent pas remplir un bordereau de suivi de déchets d'amiante, ce dernier étant élaboré par la déchèterie.

## ANNEXE 6 – ZONES PRESENTANT DES SIMILITUDES D'OUVRAGES

### ZPSO n° Z001 Conduit de ventilation fibre-ciment Continue : NON

Etage	Local / partie d'immeuble	Elément	Témoïn	Matériau / Produit	Sondage	Descriptif des couches	Dimension	Prélèvement
R+3	Salle de bains	Conduit de ventilation		Conduit vertical en fibres-ciment de diamètre 10cm	S002		1u	

### ZPSO n° Z003 Plancher Dalles de sol Dalles de sol vinyle 20X20 verte claire Continue : NON

Etage	Local / partie d'immeuble	Elément	Témoïn	Matériau / Produit	Sondage	Descriptif des couches	Dimension	Prélèvement
R+4	Salle de bains	Plancher		Dalles de sol vinyle 20X20 verte claire				P005

### ZPSO n° Z004 Conduit de ventilation fibre-ciment Conduit de hotte Continue : NON

Etage	Local / partie d'immeuble	Elément	Témoïn	Matériau / Produit	Sondage	Descriptif des couches	Dimension	Prélèvement
R+3	Cuisine	Conduit de ventilation	X	fibre-ciment - Conduit de hotte			1u	P004

### ZPSO n° Z005 Mur Colle de faïence Faïence bleue/blanche mosaïque Continue : NON

Etage	Local / partie d'immeuble	Elément	Témoïn	Matériau / Produit	Sondage	Descriptif des couches	Dimension	Prélèvement
RDC	Dégagement	Mur	X	Colle de faïence - Faïence bleue/blanche mosaïque				P006
RDC	Dégagement	Mur		Colle de faïence - Faïence bleue/blanche mosaïque				P007

### ZPSO n° Z006 Mur Colle de plinthe colle grise de plinthe carrelée 15X15 marron Continue : NON

Etage	Local / partie d'immeuble	Elément	Témoïn	Matériau / Produit	Sondage	Descriptif des couches	Dimension	Prélèvement
RDC	Dégagement	Mur		Colle de plinthe - colle grise de plinthe carrelée 15X15 marron				P009

Etage	Local / partie d'immeuble	Elément	Témoign	Matériau / Produit	Sondage	Descriptif des couches	Dimension	Prélèvement
RDC	Dégagement	Mur	X	Colle de plinthe - colle grise de plinthe carrelée 15X15 marron				P008

**ZPSO n° Z007 Mur en pierre Enduit plâtre peint**
**Continue : NON**

Etage	Local / partie d'immeuble	Elément	Témoign	Matériau / Produit	Sondage	Descriptif des couches	Dimension	Prélèvement
RDC	Dégagement	Mur en pierre		Enduit plâtre peint				P011
		Mur en pierre	X	Enduit plâtre peint				P010
R+1	Dégagement	Mur en pierre		Enduit plâtre peint	S010			
R+1	Débarras	Mur en pierre		Enduit plâtre peint	S005			
R+2	Débarras	Mur en pierre		Enduit plâtre peint	S009			
R+2	Dégagement	Mur en pierre		Enduit plâtre peint	S015			
R+3	Dgt	Mur en pierre		Enduit plâtre peint				P035

**ZPSO n° Z008 Plafond Enduit plâtre peint**
**Continue : NON**

Etage	Local / partie d'immeuble	Elément	Témoign	Matériau / Produit	Sondage	Descriptif des couches	Dimension	Prélèvement
RDC	Dégagement	Plafond	X	Enduit plâtre peint				P012
RDC	Escalier	Plafond		Enduit plâtre peint				P013
R+1	Dégagement	Plafond		Enduit plâtre peint	S011			
R+1	Escalier	Plafond		Enduit plâtre peint				P026
R+2	Dégagement	Plafond		Enduit plâtre peint	S016			
R+3	Pièce 1	Plafond		Enduit plâtre peint				P043
R+3	Pièce 2	Plafond		Enduit plâtre peint				
R+3	Pièce 3	Plafond		Enduit plâtre peint				
R+3	Pièce 4	Plafond		Enduit plâtre peint				
R+3	Pièce 5	Plafond		Enduit plâtre peint				
R+3	Pièce 6	Plafond		Enduit plâtre peint				
R+3	Grande salle	Plafond		Enduit plâtre peint				
R+3	Grand salon	Plafond		Enduit plâtre peint				
R+3	Bureau du recteur	Plafond		Enduit plâtre peint				
R+3	Chambre	Plafond		Enduit plâtre peint				
R+3	Débarras	Plafond		Enduit plâtre peint				
R+4	Pièce 1	Plafond		Enduit plâtre peint				
R+4	Pièce 2	Plafond		Enduit plâtre peint				
R+4	Pièce 3	Plafond		Enduit plâtre peint				P075
R+4	Pièce 4	Plafond		Enduit plâtre peint				
R+4	Pièce 5	Plafond		Enduit plâtre peint				
R+4	Pièce 6	Plafond		Enduit plâtre peint				
R+4	Pièce 7	Plafond		Enduit plâtre peint				
R+4	Pièce 8	Plafond		Enduit plâtre peint				
R+4	Dégagement combles	Plafond		Enduit plâtre peint				
R+4	Grande salle	Plafond		Enduit plâtre peint				P073

**ZPSO n° Z009 Mur Colle de faïence colle grise de faïence 15X15 blanche**
**Continue : NON**

Etage	Local / partie d'immeuble	Elément	Témoïn	Matériau / Produit	Sondage	Descriptif des couches	Dimension	Prélèvement
RDC	Escalier	Mur		Colle de faïence - colle grise de faïence 15X15 blanche				P015
		Mur	X	Colle de faïence - colle grise de faïence 15X15 blanche				P014
R+2	Sanitaires	Mur		Colle de faïence - Colle grise de faïence 15X15 blanche				P066

**ZPSO n° Z010 Menuiserie Mastic de vitrage dur beige**
**Continue : NON**

Etage	Local / partie d'immeuble	Elément	Témoïn	Matériau / Produit	Sondage	Descriptif des couches	Dimension	Prélèvement
RDC	Escalier	Menuiserie	X	Mastic de vitrage - dur beige				P016
R+1	Escalier	Menuiserie		Mastic de vitrage - dur beige				P025
R+2	Escalier	Menuiserie		Mastic de vitrage - dur beige	S003			
R+3	Escalier	Menuiserie		Mastic de vitrage - dur beige	S004			

**ZPSO n° Z011 Plancher Colle de carrelage Colle grise de carrelage rouge**
**Continue : NON**

Etage	Local / partie d'immeuble	Elément	Témoïn	Matériau / Produit	Sondage	Descriptif des couches	Dimension	Prélèvement
R+1	WC	Plancher	X	Colle de carrelage - Colle grise de carrelage rouge				P017
		Plancher		Colle de carrelage - Colle grise de carrelage rouge				P018

**ZPSO n° Z012 Mur Colle de plinthe plinthe carrelée rouge**
**Continue : NON**

Etage	Local / partie d'immeuble	Elément	Témoïn	Matériau / Produit	Sondage	Descriptif des couches	Dimension	Prélèvement
R+1	WC	Mur		Colle de plinthe - plinthe carrelée rouge				P020
		Mur	X	Colle de plinthe - plinthe carrelée rouge				P019

**ZPSO n° Z013 Cloison brique Enduit plâtre peint**
**Continue : NON**

Etage	Local / partie d'immeuble	Elément	Témoïn	Matériau / Produit	Sondage	Descriptif des couches	Dimension	Prélèvement
R+1	Dégagement	Cloison brique	X	Enduit plâtre peint				P021
R+1	Débarras	Cloison brique		Enduit plâtre peint				P022
R+2	Débarras	Cloison brique		Enduit plâtre peint	S008			
R+2	Dégagement	Cloison brique		Enduit plâtre peint	S014			
R+3	Pièce 1	Cloison brique		Enduit plâtre peint				P042
R+3	Pièce 2	Cloison brique		Enduit plâtre peint				
R+3	Pièce 3	Cloison brique		Enduit plâtre peint				
R+3	Pièce 4	Cloison brique		Enduit plâtre peint				
R+3	Pièce 5	Cloison brique		Enduit plâtre peint				
R+3	Pièce 6	Cloison brique		Enduit plâtre peint				
R+3	Grande salle	Cloison brique		Enduit plâtre peint				
R+3	Grand salon	Cloison brique		Enduit plâtre peint				
R+3	Bureau du recteur	Cloison brique		Enduit plâtre peint				
R+3	Chambre	Cloison brique		Enduit plâtre peint				
R+3	Débarras	Cloison brique		Enduit plâtre peint				
R+4	Pièce 1	Cloison brique		Enduit plâtre peint				
R+4	Pièce 2	Cloison brique		Enduit plâtre peint				
R+4	Pièce 3	Cloison brique		Enduit plâtre peint				
R+4	Pièce 4	Cloison brique		Enduit plâtre peint				P074
R+4	Pièce 5	Cloison brique		Enduit plâtre peint				
R+4	Pièce 6	Cloison brique		Enduit plâtre peint				
R+4	Pièce 7	Cloison brique		Enduit plâtre peint				
R+4	Pièce 8	Cloison brique		Enduit plâtre peint				
R+4	Dégagement combles	Cloison brique		Enduit plâtre peint				
R+4	Grande salle	Cloison brique		Enduit plâtre peint				P072
R+3	Dgt	Cloison brique		Enduit plâtre peint				P034

**ZPSO n° Z015 Porte Dormant et ouvrant intérieurs Peinture**
**Continue : NON**

Etage	Local / partie d'immeuble	Elément	Témoïn	Matériau / Produit	Sondage	Descriptif des couches	Dimension	Prélèvement
R+1	Débarras	Porte	X	Peinture				P023
R+2	Débarras	Porte		Peinture	S007			

**ZPSO n° Z016 Plinthe bois Peinture**
**Continue : NON**

Etage	Local / partie d'immeuble	Elément	Témoïn	Matériau / Produit	Sondage	Descriptif des couches	Dimension	Prélèvement
R+1	Débarras	Plinthe bois	X	Peinture				P024



**ZPSO n° Z017 Plancher Colle de carrelage Colle grise de carrelage 20X20 blanc**
**Continue : NON**

Etage	Local / partie d'immeuble	Elément	Témoïn	Matériau / Produit	Sondage	Descriptif des couches	Dimension	Prélèvement
R+3	Salle de bains	Plancher	X	Colle de carrelage - Colle grise de carrelage 20X20 blanc				P027
R+3	Salle de douches	Plancher		Colle de carrelage - Colle grise de carrelage 20X20 blanc				P028

**ZPSO n° Z018 Mur Colle de faïence Colle grise de faïence blanche à motifs**
**Continue : NON**

Etage	Local / partie d'immeuble	Elément	Témoïn	Matériau / Produit	Sondage	Descriptif des couches	Dimension	Prélèvement
R+3	Salle de bains	Mur	X	Colle de faïence - Colle grise de faïence blanche à motifs				P029
R+3	Salle de douches	Mur		Colle de faïence - Colle grise de faïence blanche à motifs				P030

**ZPSO n° Z019 Plafond lambris Peinture**
**Continue : NON**

Etage	Local / partie d'immeuble	Elément	Témoïn	Matériau / Produit	Sondage	Descriptif des couches	Dimension	Prélèvement
R+3	Salle de bains	Plafond lambris	X	Peinture				P031

**ZPSO n° Z020 Plafond placoplâtre Bande de placoplâtre + enduit de lissage**
**Continue : NON**

Etage	Local / partie d'immeuble	Elément	Témoïn	Matériau / Produit	Sondage	Descriptif des couches	Dimension	Prélèvement
R+3	Dégagement	Plafond placoplâtre n°1	X	Bande de placoplâtre + enduit de lissage				P032
		Plafond placoplâtre n°2		Bande de placoplâtre + enduit de lissage				P033

**ZPSO n° Z021 Mur Colle de plinthe Colle grise de plinthe carrelée mosaïque marron** **Continue : NON**

Etage	Local / partie d'immeuble	Elément	Témoin	Matériau / Produit	Sondage	Descriptif des couches	Dimension	Prélèvement
R+3	Dégagement	Mur		Colle de plinthe - Colle grise de plinthe carrelée mosaïque marron				P037
		Mur	X	Colle de plinthe - Colle grise de plinthe carrelée mosaïque marron				P036

**ZPSO n° Z022 Mur Colle de faïence Colle grise de faïence bleue à motifs** **Continue : NON**

Etage	Local / partie d'immeuble	Elément	Témoin	Matériau / Produit	Sondage	Descriptif des couches	Dimension	Prélèvement
R+3	Dégagement	Mur		Colle de faïence - Colle grise de faïence bleue à motifs				P039
		Mur	X	Colle de faïence - Colle grise de faïence bleue à motifs				P038

**ZPSO n° Z023 Porte Dormant Joint d'étanchéité entre menuiserie et maçonnerie souple blanc** **Continue : NON**

Etage	Local / partie d'immeuble	Elément	Témoin	Matériau / Produit	Sondage	Descriptif des couches	Dimension	Prélèvement
R+3	Dgt	Porte		Joint d'étanchéité entre menuiserie et maçonnerie - souple blanc				P041
		Porte	X	Joint d'étanchéité entre menuiserie et maçonnerie - souple blanc				P040

**ZPSO n° Z025 Mur Colle de plinthe Colle grise de plinthe carrelée 10X10 marron** **Continue : NON**

Etage	Local / partie d'immeuble	Elément	Témoin	Matériau / Produit	Sondage	Descriptif des couches	Dimension	Prélèvement
R+3	Dgt	Mur		Colle de plinthe - Colle grise de plinthe carrelée 10X10 marron				P045
		Mur	X	Colle de plinthe - Colle grise de plinthe carrelée 10X10 marron				P044

**ZPSO n° Z026 Plancher Colle de carrelage Colle grise de carrelage 10X10 marron**
**Continue : NON**

Etage	Local / partie d'immeuble	Elément	Témoïn	Matériau / Produit	Sondage	Descriptif des couches	Dimension	Prélèvement
R+3	Dgt	Plancher		Colle de carrelage - Colle grise de carrelage 10X10 marron				P047
		Plancher	X	Colle de carrelage - Colle grise de carrelage 10X10 marron				P046

**ZPSO n° Z027 Mur Colle de faïence Colle grise de faïence à motifs bleus**
**Continue : NON**

Etage	Local / partie d'immeuble	Elément	Témoïn	Matériau / Produit	Sondage	Descriptif des couches	Dimension	Prélèvement
R+3	Dgt	Mur		Colle de faïence - Colle grise de faïence à motifs bleus				P049
		Mur	X	Colle de faïence - Colle grise de faïence à motifs bleus				P048

**ZPSO n° Z028 Mur Colle de plinthe Colle grise de plinthe carrelée rouge**
**Continue : NON**

Etage	Local / partie d'immeuble	Elément	Témoïn	Matériau / Produit	Sondage	Descriptif des couches	Dimension	Prélèvement
R+3	Terrasse	Mur	X	Colle de plinthe - Colle grise de plinthe carrelée rouge				P050
		Mur		Colle de plinthe - Colle grise de plinthe carrelée rouge				P051

**ZPSO n° Z029 Garde-corps Garde-corps ciment**
**Continue : NON**

Etage	Local / partie d'immeuble	Elément	Témoïn	Matériau / Produit	Sondage	Descriptif des couches	Dimension	Prélèvement
R+3	Terrasse	Garde-corps	X	Garde-corps ciment				P052

**ZPSO n° Z030 Plancher Etanchéité Revêtement d'étanchéité bitumineux sous carrelage** **Continue : NON**

Etage	Local / partie d'immeuble	Elément	Témoïn	Matériau / Produit	Sondage	Descriptif des couches	Dimension	Prélèvement
R+3	Terrasse	Plancher	X	Etanchéité - Revêtement d'étanchéité bitumineux sous carrelage			15m²	P054
		Plancher		Etanchéité - Revêtement d'étanchéité bitumineux sous carrelage				P053

**ZPSO n° Z031 Plancher Colle de carrelage Colle grise de carrelage rouge 20X20** **Continue : NON**

Etage	Local / partie d'immeuble	Elément	Témoïn	Matériau / Produit	Sondage	Descriptif des couches	Dimension	Prélèvement
R+3	Terrasse	Plancher		Colle de carrelage - Colle grise de carrelage rouge 20X20				P056
		Plancher	X	Colle de carrelage - Colle grise de carrelage rouge 20X20				P055

**ZPSO n° Z032 Porte Peinture** **Continue : NON**

Etage	Local / partie d'immeuble	Elément	Témoïn	Matériau / Produit	Sondage	Descriptif des couches	Dimension	Prélèvement
R+2	Sanitaires	Porte	X	Peinture				P057

**ZPSO n° Z033 Mur Plinthe Plinthe ciment + peinture noire** **Continue : NON**

Etage	Local / partie d'immeuble	Elément	Témoïn	Matériau / Produit	Sondage	Descriptif des couches	Dimension	Prélèvement
R+2	Sanitaires	Mur		Plinthe - Plinthe ciment + peinture noire				P059
		Mur	X	Plinthe - Plinthe ciment + peinture noire				P058

**ZPSO n° Z034 Mur Enduit ciment peint** **Continue : NON**

Etage	Local / partie d'immeuble	Elément	Témoïn	Matériau / Produit	Sondage	Descriptif des couches	Dimension	Prélèvement
R+2	Sanitaires	Mur		Enduit ciment peint				P064

Etage	Local / partie d'immeuble	Elément	Témoïn	Matériau / Produit	Sondage	Descriptif des couches	Dimension	Prélèvement
		Mur		Enduit ciment peint				P067
		Mur	X	Enduit ciment peint				P060

**ZPSO n° Z035 Plafond Enduit peint**
**Continue : NON**

Etage	Local / partie d'immeuble	Elément	Témoïn	Matériau / Produit	Sondage	Descriptif des couches	Dimension	Prélèvement
R+2	Sanitaires	Plafond		Enduit peint				P065
		Plafond	X	Enduit peint				P061

**ZPSO n° Z036 Plancher Colle de carrelage Colle grise de carrelage rouge**
**Continue : NON**

Etage	Local / partie d'immeuble	Elément	Témoïn	Matériau / Produit	Sondage	Descriptif des couches	Dimension	Prélèvement
R+2	Sanitaires	Plancher		Colle de carrelage - Colle grise de carrelage rouge				P063
		Plancher	X	Colle de carrelage - Colle grise de carrelage rouge				P062

**ZPSO n° Z038 Plancher Colle de carrelage Colle grise de carrelage rouge 30X30**
**Continue : NON**

Etage	Local / partie d'immeuble	Elément	Témoïn	Matériau / Produit	Sondage	Descriptif des couches	Dimension	Prélèvement
R+4	Terrasse	Plancher	X	Colle de carrelage - Colle grise de carrelage rouge 30X30				P068
		Plancher		Colle de carrelage - Colle grise de carrelage rouge 30X30				P069

**ZPSO n° Z039 Porte Ouvrant Mastic de vitrage Mastic de vitrage dur beige**
**Continue : NON**

Etage	Local / partie d'immeuble	Elément	Témoïn	Matériau / Produit	Sondage	Descriptif des couches	Dimension	Prélèvement
R+4	Dégagement combles	Porte	X	Mastic de vitrage - Mastic de vitrage dur beige				P070
		Porte		Mastic de vitrage - Mastic de vitrage dur beige				P071

<b>ZPSO n° Z040 Mur Plinthe Plinthe ciment + peinture rouge</b>	<b>Continue : NON</b>
---	-----------------------

Etage	Local / partie d'immeuble	Elément	Témoign	Matériau / Produit	Sondage	Descriptif des couches	Dimension	Prélèvement
R+2	Sanitaires	Mur		Plinthe - Plinthe ciment + peinture rouge				P077
		Mur	X	Plinthe - Plinthe ciment + peinture rouge				P076



## ATTESTATION(S)



### ATTESTATION D'ASSURANCE

Nous, soussignés **MSIG Insurance Europe AG**, Succursale en France, sis 65 Rue de la Victoire – 75009 PARIS – certifions par la présente que la Société :

**BUREAU VERITAS SERVICES France SAS**  
8 Cours du Triangle  
92800 Puteaux

a souscrit auprès de notre Compagnie, pour le compte de sa filiale :

**Bureau Veritas Exploitation SAS**  
8 Cours du Triangle 92800 Puteaux

un contrat d'assurance de **RESPONSABILITE CIVILE** portant le numéro F210.16.0414.

Ce contrat a pour objet de garantir les conséquences pécuniaires de la **RESPONSABILITE CIVILE** pouvant incomber à l'Assuré en raison des dommages corporels, matériels et immatériels causés aux tiers dans le cadre de ses activités de diagnostic immobilier et notamment :

#### 1) Diagnostic amiante

- Repérage amiante avant travaux et démolition,
- Assistance technique pour travaux de traitement de l'amiante,
- Repérage amiante pour constitution de DAPP et de DTA,
- Réalisation ou mise à jour de DAPP,
- Repérage amiante avant/après travaux ou démolition,
- Réalisation ou mise à jour du dossier amiante,
- Examen visuel après travaux de retrait et d'encapsulage,
- Mesures de la concentration des fibres d'amiante dans l'air des immeubles bâtis,
- Prélèvement et analyse d'eau afin de rechercher la présence d'amiante en suspension,
- Analyse d'échantillons prélevés par l'Assuré,
- Mesures d'exposition à l'amiante des travailleurs à leurs postes de travail,
- Vérification périodique de l'état de conservation des matériaux contenant de l'amiante dans les bâtiments,
- Repérage amiante avant-vente,
- Repérage amiante avant travaux y compris de démolition sur installations, structures ou équipements concourant à la réalisation ou la mise en œuvre d'une activité,
- Diagnostic portant sur la gestion des déchets issus de la démolition de catégories de bâtiments (décret 2011-610 du 31 mars 2011) y compris le réemploi des matériaux : concernant cette dernière mission il est précisé que les garanties s'appliquent y compris lorsque la mission porte sur des démolitions ne comportant pas de déchets amiantés.

#### 2) Autres diagnostics

- Diagnostic radon bâtiments,
- Diagnostic monoxyde de carbone,
- Diagnostic accessibilité des handicapés ERP Existants,
- Diagnostic accessibilité des handicapés des voiries,
- Diagnostic de l'état de l'installation intérieure d'électricité / de gaz,
- Diagnostic de l'état des risques naturels et technologiques (ERNT),
- Diagnostic de Performances Energétiques –DPE- :
  - Location
  - Cession immobilière
  - ERP
  - Neuf
- Mise à jour du DPE,

MSIG Insurance Europe AG  
Succursale en France  
65 Rue de la Victoire  
75009 Paris  
Tel: +33(0)1 40 67 42 42  
Fax: +33(0)1 40 67 12 34

RCS Paris 753143882, APE 6512 Z  
Siège social: An den Dominikanern 11-27  
50668 Cologne  
Allemagne

- Diagnostic des installations d'assainissement non collectif (ANC),
- Etat relatif à la présence de termites dans le bâtiment et diagnostic méréule (DDT),
- Etat parasitaire et diagnostic méréule (hors DDT),
- Diagnostic Plomb avant / après travaux,
- Constat des risques d'exposition au Plomb (CREP) :
  - En cas de location / vente
  - Dans les parties communes
- Risque d'intoxication au plomb dans les peintures,
- Etat des lieux,
- Métrages Loi Carrez/ Loi Boutin,
- Millièmes de copropriété,
- Prêts conventionnés (normes d'habitabilité),
- Sécurité piscine,
- Diagnostic technique Loi SRU,
- Diagnostic de la qualité de l'air intérieur dans les locaux d'habitation ou recevant du public,
- Prélèvement et analyse de poussière et de revêtement afin de rechercher la présence de plomb.

**3) Analyses et/ou prélèvements d'échantillons.**

**4) Conseil en performance énergétique.**

**5) Toutes missions connexes d'assistance technique et/ou de conseil.**

**6) Toutes missions d'assistance à la maîtrise d'ouvrage.**

**7) Toutes missions de maîtrise d'œuvre de désamiantage.**

La présente attestation valable du 01/01/2022 au 31/12/2022 à minuit, est délivrée, sous réserve du paiement de la prime d'assurance, pour servir et valoir ce que de droit et ne peut engager la Compagnie au-delà des clauses, termes et conditions du contrat auxquels elle se réfère.

Paris, le 21 décembre 2021

MSIG Insurance Europe AG

65, rue de la Victoire, 75009 Paris  
Tél : 01 40 67 12 34 - Fax : 01 40 67 12 34  
RCS Paris 753143882 - APE 6512Z

MSIG Insurance Europe AG  
Succursale en France  
65 Rue de la Victoire  
75009 Paris  
Tel: +33(0)1 40 67 42 42  
Fax: +33(0)1 40 67 12 34

RCS Paris 753143882, APE 6512 Z  
Siège social: An den Dominikanern 11-27  
50668 Cologne  
Allemagne

## CERTIFICATION(S)

**BUREAU VERITAS**  
Certification



### Certificat

Attribué à

Florian JEZEQUELOU

Bureau Veritas Certification certifie que les compétences de la personne mentionnée ci-dessus répondent aux exigences des arrêtés relatifs aux critères de certification de compétences ci-dessous pris en application des articles L271-6 et R 271.1 du Code la Construction et de l'Habitation et relatifs aux critères de compétence des personnes physiques réalisant des dossiers de diagnostics techniques tels que définis à l'article L271-4 du code précité

#### DOMAINES TECHNIQUES

	Références des arrêtés	Date de Certification originale	Validité du Certificat*
Amiante sans mention	Arrêté du 24 Décembre 2021 définissant les critères de certification des opérateurs de diagnostic technique et des organismes de formation et d'accréditation des organismes de certification	30/06/2022	29/06/2029
Amiante avec mention	Arrêté du 24 Décembre 2021 définissant les critères de certification des opérateurs de diagnostic technique et des organismes de formation et d'accréditation des organismes de certification	30/06/2022	29/06/2029

Date : 08/07/2022

Numéro de certificat : 15488983

**Laurent Croguennec, Président**



\* Sous réserve du respect des dispositions contractuelles et des résultats positifs des surveillances réalisées, ce certificat est valable jusqu'au : voir ci-dessus

Des informations supplémentaires concernant le périmètre de ce certificat ainsi que l'applicabilité des exigences du référentiel peuvent être obtenues en consultant l'organisme.

Pour vérifier la validité de ce certificat, vous pouvez aller sur [www.bureauveritas.fr/certification-diag](http://www.bureauveritas.fr/certification-diag)

Adresse de l'organisme certificateur : Bureau Veritas Certification France  
Le Triangle de l'Arche, 9 cours du Triangle 92937 Paris-la-Défense CEDEX

